

COORDENADAS: Hoja 114-I (Lakuntza). I.G.N. Escala 1: 25.000. U.T.M. **Uso 30T**. = X: 574.081, Y: 4.760.576, Z: 1.058. **European 1979**.
 Hoja 114-I (Lakuntza). I.G.N. Escala 1: 25.000. U.T.M. **Uso 30T**. = X: 573.978, Y: 4.760.367, Z: 1.058. **ETRS 89**.

SITUACIÓN: Se halla situado al este sureste de los dólmenes de Uelogoena, al norte y sobre el abrevadero de Uela, al borde de un rellano.

ACCESO: Desde la población de San Martín de Ataun subir por la carretera de Arrateta hasta el final del asfalto y continuar por la pista hasta llegar a la barrera. Seguir por la pista hasta llegar a las praderas de Enirio. Tenemos que ascender hacia el norte pasando por el dolmen de Zeargoena y seguir hasta llegar a la pradera donde se halla el abrevadero. Ahora tenemos que ir hacia la izquierda, rumbo hacia los dólmenes de Uelogoena y enseguida veremos este pequeño círculo, en la parte alta de la pradera, apartado de la zona rocosa, a la misma altura aproximadamente que la del aska.

DESCRIPCIÓN: **Cromlech**. Situado en terreno ligeramente inclinado, donde sólo hay hierba fina y en verano crecen algunos cardos. Mide 2,30m de diámetro, está formado por siete testigos clavados en el terreno, teniendo en la parte interior al menos otros tres más que podrían pertenecer a una pequeña cista. Uno de ellos es de arenisca. Materiales, calizas del lugar y uno de arenisca.

HISTORIA: Localizado por Luis Millán San Emeterio, Xabier Taberna Macazaga y Manolo Tamayo Cervigón, el 05 de septiembre de 2.015.

BIBLIOGRAFIA:

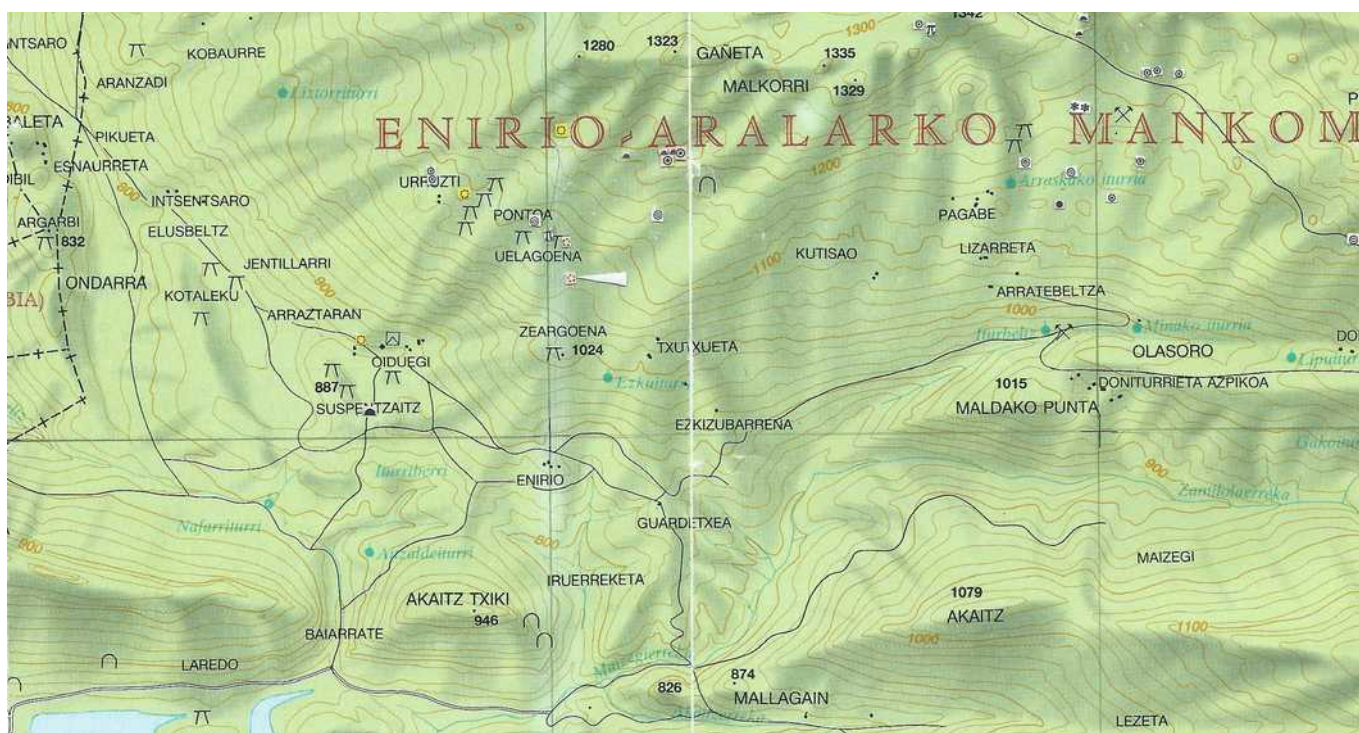
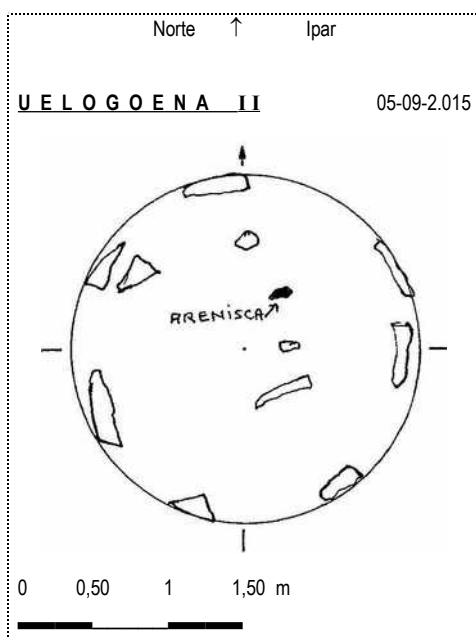

| | | | | |
|----------------------------------|--------------------------------------|---------------------------------|---|----------------------------|
| País = España | Comunidad Autónoma = Euskadi | Provincia (20): Gipuzkoa | Zona megalítica (04): Sierra de Aralar | |
| Municipio = Enirio-Aralar | Tipo Monumento (03): Cromlech | Nº. (23): | Nombre: Uelogoena II | CODIGO: 20-04-03-23 |

