

| | | | |
|--|--|---------------------------------|---|
| País = España | Comunidad Autónoma = País Vasco | Provincia (20): Gipuzkoa | Municipio = Oñati |
| Zona megalítica (23): Orkatzategi | Tipo Monumento (01): Dolmen | Nº. (01): | Nombre: Urtapotolueta I Hilharriak: 20-23-01-01 |

COORDENADAS: Hoja **88-III** (Arrasate). I.G.N. Escala 1: 25.000. U.T.M. **Huso 30 T**. = X: 544.150, Y: 4.761.962, Z: 772. **European 1979**

COORDENADAS: Hoja **88-III** (Arrasate). I.G.N. Escala 1: 25.000. U.T.M. **Huso 30 T**. = X: 543.947, Y: 4.761.753, Z: 772. **ETRS 89**

SITUACIÓN: Se halla situado al suroeste de la población de Oñati, al sureste de la población de Aretxabaleta y al suroeste del monte Orkatzategi.

ACCESO: Desde la población de Araotz a la altura del barrio de Ugaran hay que coger una carretera que con rumbo noroeste asciende hasta el collado de Zelaiaundi, pasando por Agerre que es donde comienza el cemento y tiene unos fuertes repechos hasta el collado. Una vez allí hay que ir por una pista hacia el norte algo más de un kilómetro hasta llegar a un collado donde la pista baja hacia la izquierda. El dolmen está a la derecha del sendero que se dirige hacia el monte Orkatzategi.

DESCRIPCIÓN: **Dolmen**. Situado en una zona libre de arbolado donde crece abundantemente la árgoma y algo de helecho. Tiene un túmulo de tierra y piedras de tamaño mediano, mide 8,50m de diámetro, tiene una altura entre 0,60m y 0,80m que se halla cortado en el extremo del arco SW por el trazado de un antiguo camino. Tiene un pequeño cráter central de unos 2m de diámetro y 0,50m de profundidad, donde se localizan 2 losas de la cámara sepulcral, una hincada y la otra tendida. Losa nº. 1 (S) mide 1,35m de largo, 0,85m de alto y 0,30m de grosor, orientada a 110°. Se halla hincada in situ. Losa nº. 2 (W) mide 1,20m de largo, 0,70m de ancho y 0,25m de grosor. Se halla tumbada. Sobre el túmulo, en el sector NW, se encuentran tendidas otras dos losas. Materiales: calizas del lugar.

HISTORIA: Localizado por Fidel **Alcala** Baz – Luis **Del Barrio** Bazaco – Txomin **Ugalde** Cejudo, en abril de 1.980. No se ha practicado excavación.

BIBLIOGRAFÍA: 1.980 **Del Barrio** Bazaco, Luis – **Ugalde** Cejudo, Txomin. *Nuevos monumentos megalíticos en Guipúzcoa*. **Munibe**, nº. 32. Donostia, pp. 354-357-358.
 1.982 **Altuna**, Jesús – **Mariezcurrera**, Koro – **Armendariz**, Angel – **Del Barrio**, Luis – **Ugalde**, Txomin – **Peñalver**, Javier. *Carta arqueológica de Guipúzcoa (Monumentos megalíticos)*. **Munibe**, nº. 34. Donostia, p. 110.
 1.990 **Altuna**, Jesús – **Armendariz**, Angel – **Del Barrio**, Luis – **Etzeberria**, Francisco – **Mariezcurrera**, Koro – **Peñalver**, Xabier – **Zumalabe**, Fran. *Carta arqueológica de Gipuzkoa. Megalitos*. **Munibe**, suplemento nº. 7. Donostia, nº. 019.
 2.014 **Barrero** Hidalgo, Balere – **Millán** San Emeterio, Luis. *Monumentos prehistóricos en Gipuzkoa-1*. **Arzarrak**. Edición propia. Donostia, p. 248.

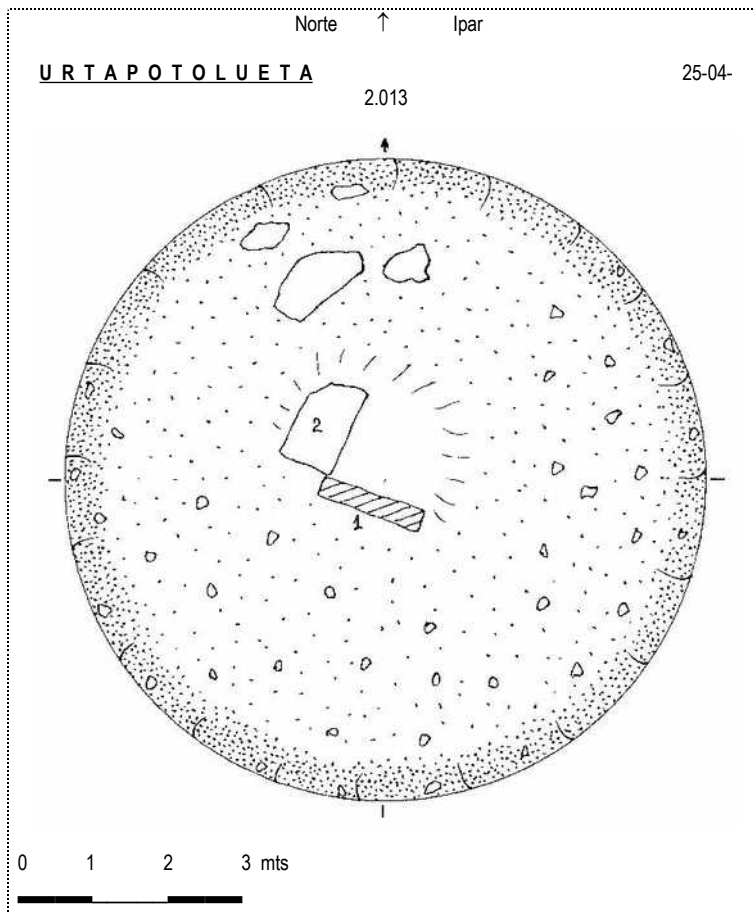

| | | | |
|--|--|---------------------------------|---|
| País = España | Comunidad Autónoma = País Vasco | Provincia (20): Gipuzkoa | Municipio = Oñati |
| Zona megalítica (23): Orkatzategi | Tipo Monumento (01): Dolmen | Nº. (01): | Nombre: Urtapotolueta I Hilharriak: 20-23-01-01 |

1.980 Del Barrio Bazaco, Luis – Ugalde Cejudo, Txomin.
Nuevos monumentos megalíticos en Guipúzcoa. Munibe, nº. 32. Donostia, pp. 354-357-358.

URTAPOTOLUETA 1

Tipo: Dolmen.

Localización: Collado de Urtapotolueta, entre Urtao y Orkatzategui. Macizo de Zاراia, término municipal de Oñate.

Coordenadas: Mapa 88-58. Excma. Diputación Foral de Guipúzcoa. 1: 5.000.
 X 544.085 Y 4.761.956 Z 772
 Hoja 88 Vergara. 1: 50.000
 Long. 01° 13' 32" Lat. 43° 00' 30" 772 m.s.n.m.

Accesos: Desde Urtao, subir al collado entre Urtao y Orkatzategui, en el centro del collado, a la izquierda del camino que baja al barrio de Urréjola. (Fig. 7).
 Urtapotolueta 2, a 100 m. al NNW.
 Urtao, a 200 m. al WSW.

Descripción: Dolmen. Túmulo de 8,50 m. de diámetro, recortado por un camino en su arco occidental, altura entre 0,60 y 0,80 m. Cráter central de 1 m. de diámetro y 0,50 m. de fondo, con una losa de la cámara en pie al SW. de 1,35 X 0,28 X 0,85 m. de altura, y una tendida de 1,20 X 0,70 X 0,25 m. de grueso. En su cuadrante NW. se encuentran dos losas que pudieron pertenecer a la cámara o cubierta del dolmen. Calizas del terreno. (Fig. 7-3).

Descubrimiento: Fidel Alcalá, Luis del Barrio, Txomin Ugalde. **Abril 1980.**

Parece ser que el dolmen fue violado en tiempos de la guerra carlista, puesto que existía la leyenda de que contenía un tesoro en su interior. (Recogido de boca de un pastor del lugar).

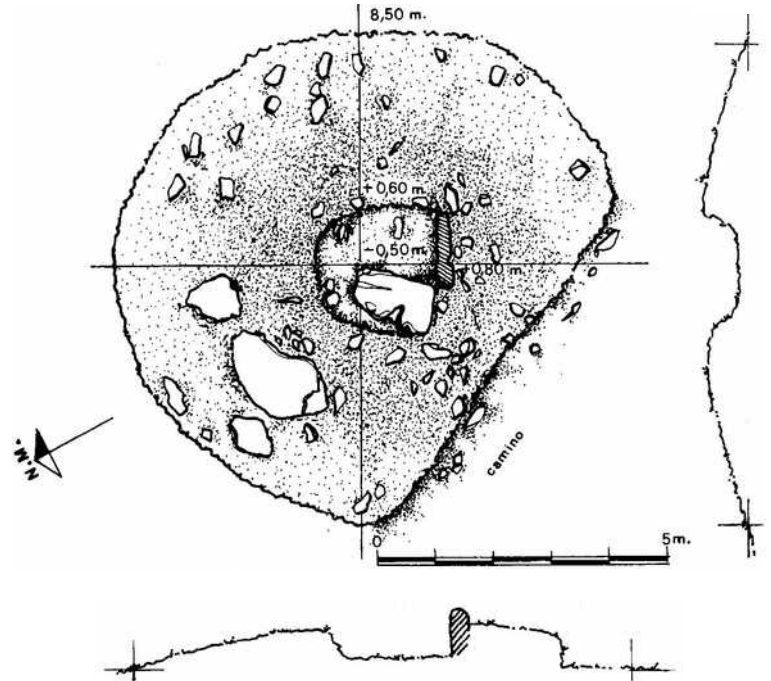

Fig. 7-3. Dolmen de Urtapotolueta 1.

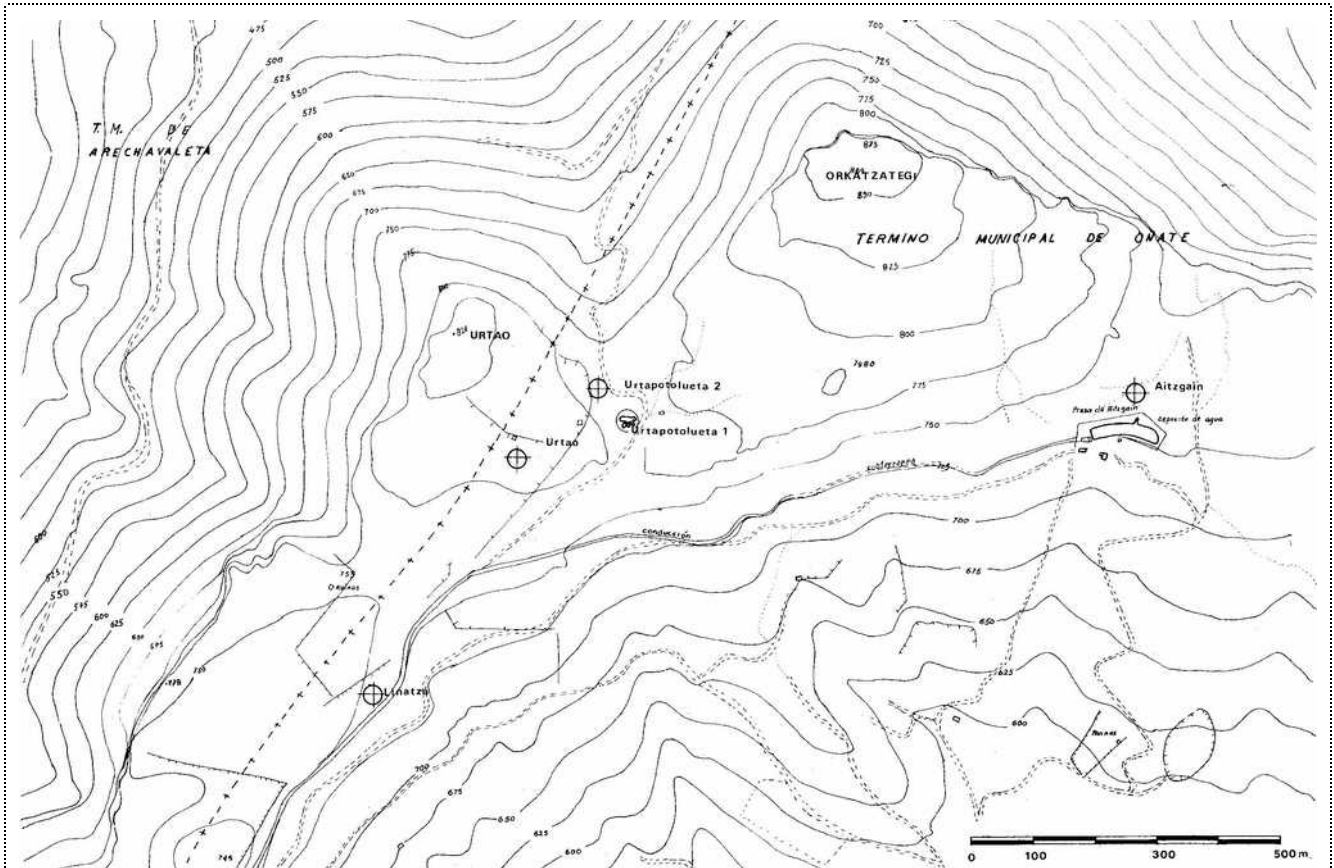

Fig. 7. Situación de los túmulos de Linatza, Urtao, Urtapotolueta 2 y Aitzgain y el dolmen de Urtapotolueta 1.

| | | | |
|--|--|---------------------------------|---|
| País = España | Comunidad Autónoma = País Vasco | Provincia (20): Gipuzkoa | Municipio = Oñati |
| Zona megalítica (23): Orkatzategi | Tipo Monumento (01): Dolmen | Nº. (01): | Nombre: Urtapotolueta I Hilharriak: 20-23-01-01 |

1.982 Altuna, Jesús – Mariezkurrena, Koro – Armendariz, Angel – Del Barrio, Luis – Ugalde, Txomin – Peñalver, Javier.
Carta arqueológica de Guipúzcoa (Monumentos megalíticos). **Munibe**, nº. 34. Donostia, p. 110.

URTAPOTOLUETA I (O-Ur.P. I) (1,16)

LOCALIZACIÓN.—Término municipal de Oñati.
 COORDENADAS.—Hoja 88 (Vergara). Long. 01° 13' 32". Lat. 43° 00' 30". Alt. 772 m.
 Hoja 88-58 (Arechavaleta). X. 544.085 Y. 4.761.956 Z. 772.
 ACCESO.—Desde Araotz subir al collado entre Urtao y Orkatzategi. En el centro del collado, a la izquierda del camino que baja al barrio de Urrejola, está el dolmen. A 100 m. al SSE. De Urtapotolueta II y 200 m. al ENE de Urtao.
 DESCRIPCIÓN.—Dolmen. Túmulo de 8,50 m de diámetro

metro recortado por un camino en su arco occidental. Altura entre 0,60 y 0,80 metros. Cráter central de 1 m. de diámetro y 0,50 de altura, con una losa en pie al SW. de 1,35 X 0,85 X 0,28 m. y otra tendida de 1,20 X 0,70 X 0,25 m. En su cuadrante NW. se encuentran 2 losas que pudieran pertenecer a la cámara o cubierta. Calizas del terreno.
 CONSERVACIÓN.—Mala.
 HISTORIA.—Fue descubierto en abril de 1980 por F. Alcalá, L. del Barrio y Tx. Ugalde. No se conoce excavación.
 SECUENCIA CULTURAL.—Eneolítico-Bronce.
 BIBLIOGRAFÍA.—Barrio, L. del y Ugalde, Tx. (1980).

1.990 Altuna, Jesús – Armendariz, Angel – Del Barrio, Luis – Etxeberria, Francisco – Mariezkurrena, Koro – Peñalver, Xabier – Zumalabe, Fran.
Carta arqueológica de Gipuzkoa. Megalitos. **Munibe**, suplemento nº. 7. Donostia, nº. 019.

URTAPOTOLUETA I

TIPO: Dolmen. N.º: 019.
 SIGLA: O-Ur.P.I.
 T.M.: Oñati.
 MAPA N.º: 88-3.19.

SITUACIÓN

- * Estación megalítica de Orkatzategi.
- * Oñati.
- * En el centro del collado de Urtapotolueta, entre las cotas Orkatzategi y Ametzuela. El túmulo Urtapotolueta II se localiza 100 m. al NNW. El dolmen Urtao se localiza 200 m. al WSW.
- * Hoja 88 (Vergara):
 Long. 01° 13' 32" Lat. 43° 00' 30" Alt. 770 m.
 Hoja 88-58 (Arechavaleta):
 X. 544.055 Y. 4.761.960 Z. 770

DESCRIPCIÓN

Dolmen. Túmulo de 8,50 m. de diámetro y entre 0,80 y 0,60 m. de altura. Arco occidental cortado por un camino. Cráter central de 1 m. de diámetro y 0,50 m. de profundidad en el que se localizan dos losas, una hincada (1,35x0,85x0,28 m.) y otra tendida (1,20x0,70x0,25 m.). Sobre el túmulo, en su sector NW., se encuentran tendidas otras dos losas. Calizas del terreno.

HISTORIA

Fue descubierto en 1980 por F. ALCALA, L. del BARRIO y TX. UGALDE. No ha sido excavado.

SECUENCIA CULTURAL

Neolítico-Bronce.

BIBLIOGRAFÍA

ALTUNA, J.; MARIEZKURRENA, K.; ARMENDARIZ, A. et al. (1982).
 BARRIO, L. del y UGALDE, Tx. (1980).

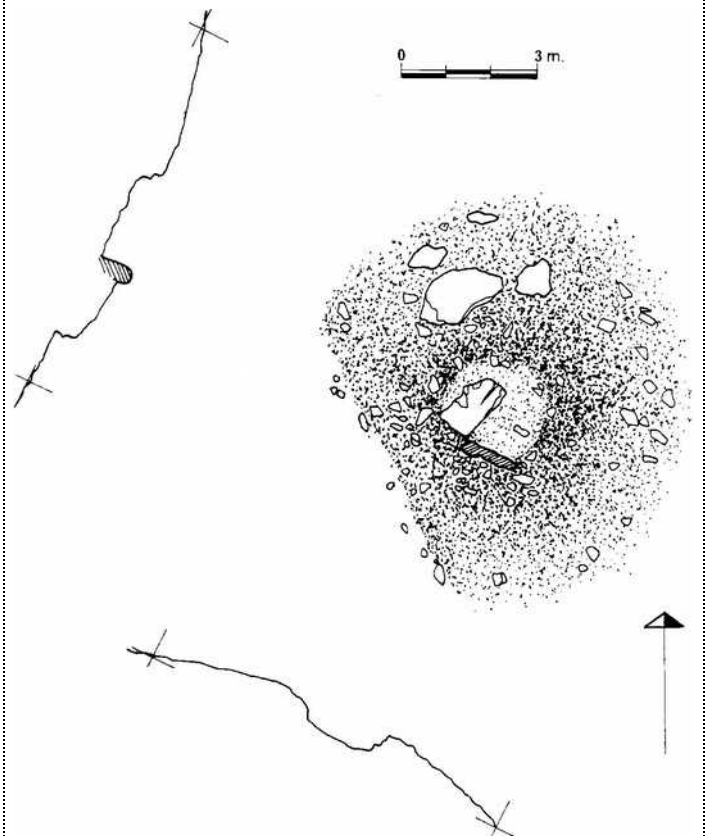

| | | | |
|--|--|---------------------------------|--------------------------------|
| País = España | Comunidad Autónoma = País Vasco | Provincia (20): Gipuzkoa | Municipio = Oñati |
| Zona megalítica (23): Orkatzategi | Tipo Monumento (01): Dolmen | Nº. (01): | Nombre: Urtapotolueta I |
| | | | Hilharriak: 20-23-01-01 |

2.014 Barrero Hidalgo, Balere – Millán San Emeterio, Luis.
Monumentos prehistóricos en Gipuzkoa-1. Arzarrak. Edición propia. Donostia, p. 248.

Balere Barrero-Luis Millán MONUMENTOS PREHISTÓRICOS EN GIPUZKOA-1

| Zona | Nombre | X | Y |
|-------------|------------------------|--------|---------|
| ORKATZATEGI | URTAPOTOLUETA I | 543947 | 4761753 |





F. Alcalá, L. Del Barrio y Tx. Ugalde en su prospección del terreno afectado por la obra de canalización de gas, localizaron este otro dolmen en la misma campaña de 1980. A escasos 200 metros del “túmulo” de Urtao y más cerca aún del 2º dolmen homónimo. El collado donde se encuentra (con el mismo nombre) está entre Orkatzategi y Ametzuela. No es un dolmen espectacular pero todavía conserva una losa de cámara enhiesta, otra caída dentro y algunas más en las cercanías. El galgal ha sido afectado por un viejo camino. Los materiales usados son las calizas locales. Está debidamente señalado y, como el resto del esta estación megalítica, vírgenes en cuanto a excavaciones legales. Parece ser que los carlistas lo conocieron y violaron, buscando tesoros.



Balere

| | | | |
|--|--|---------------------------------|--------------------------------|
| Pais = España | Comunidad Autónoma = País Vasco | Provincia (20): Gipuzkoa | Municipio = Oñati |
| Zona megalítica (23): Orkatzategi | Tipo Monumento (01): Dolmen | Nº. (01): | Nombre: Urtapotolueta I |
| | | Hilharriak: 20-23-01-01 | |

Luis Pedro Peña Santiago. Libro "Aitzkorri" editorial Elkar. Donostia, pág. 184. 1.985



Dolmen de Urtapotolueta

