

País = España	Comunidad Autónoma = País Vasco	Provincia (20): Gipuzkoa	Municipio = Oñati
Zona megalítica (23): Orkatzategi	Tipo Monumento (02): Túmulo	Nº. (03):	Nombre: Urtapotolueta II Hilharriak: 20-23-02-03

COORDENADAS: Hoja **88-III** (Arrasate). I.G.N. Escala 1: 25.000. **U.T.M. Huso 30 T.** = X: 544.011, Y: 4.762.044, Z: 762. **European 1979**

COORDENADAS: Hoja **88-III** (Arrasate). I.G.N. Escala 1: 25.000. **U.T.M. Huso 30 T.** = X: 543. 908, Y: 4.761.834, Z: 762. **ETRS 89**

SITUACIÓN: Se halla situado al suroeste de la población de Oñati, al sureste de la población de Aretxabaleta, en el collado de Urtapotolueta.

ACCESO: Desde la población de Araotz a la altura del barrio de Ugaran hay que coger una carretera que con rumbo noroeste asciende hasta el collado de Zelaiaundi, pasando por Agerre que es donde comienza el cemento y tiene unos fuertes repechos hasta el collado. Una vez allí hay que ir por una pista hacia el norte cerca de un kilómetro y medio hasta llegar al collado situado en la base suroeste del monte Orkatzategi. El enorme túmulo se halla situado a la derecha de la pista, que ésta le corta un trozo, en una especie de agujero y totalmente lleno de maleza de toda clase, siendo muy difícil localizarlo dependiendo de la época del año.

DESCRIPCIÓN: **Túmulo.** Situado al suroeste del monte Orkatzategi, lleno de brezo, helecho zarzas y árgomas que lo enmascaran totalmente. Se trata de un enorme túmulo formado por tierra y piedras de tamaño mediano que mide 14m de diámetro y alcanza una altura de 1,50m. Tiene un cráter descentrado ya que se halla al sureste de la zona central que mide 2m de norte a sur y 3m de este a oeste, con una profundidad de 1,20m. En su interior existe una losa tendida que mide 1m de largo, 0,45m de ancho y 0,15m de grosor. Es posible que todavía en el interior de este gran túmulo se halle parte de la cámara sepulcral.
Materiales: calizas del lugar.

HISTORIA: Localizado por Fidel **Alcala** Baz – Luis **Del Barrio** Bazaco – Txomin **Ugalde** Cejudo, en abril de 1.980.
No se ha practicado excavación y estaría bien que no pase mucho tiempo para que sea excavado.

BIBLIOGRAFÍA: 1.980 **Del Barrio** Bazaco, Luis – **Ugalde** Cejudo, Txomin.
Nuevos monumentos megalíticos en Guipúzcoa.
Munibe, nº. 32. Donostia, pp. 354-355-357-359.

1.982 **Altuna**, Jesús – **Mariezcurrera**, Koro – **Armendariz**, Angel – **Del Barrio**, Luis – **Ugalde**, Txomin – **Peñalver**, Javier.
Carta arqueológica de Guipúzcoa (Monumentos megalíticos).
Munibe, nº. 34. Donostia, pp. 110-111.

1.990 **Altuna**, Jesús – **Armendariz**, Angel – **Del Barrio**, Luis – **Etxeberria**, Francisco – **Mariezcurrera**, Koro – **Peñalver**, Xabier – **Zumalabe**, Fran.
Carta arqueológica de Gipuzkoa. Megalitos.
Munibe, suplemento nº. 7. Donostia, nº. **020**.

2.014 **Barrero Hidalgo**, Balere – **Millán** San Emeterio, Luis.
Monumentos prehistóricos en Gipuzkoa-1.
Arzarrak. Edición propia. Donostia, p. 249.

Pais = España	Comunidad Autónoma = País Vasco	Provincia (20): Gipuzkoa	Municipio = Oñati
Zona megalítica (23): Orkatzategi	Tipo Monumento (02): Túmulo	Nº. (03):	Nombre: Urtapotolueta II
			Hilharriak: 20-23-02-03

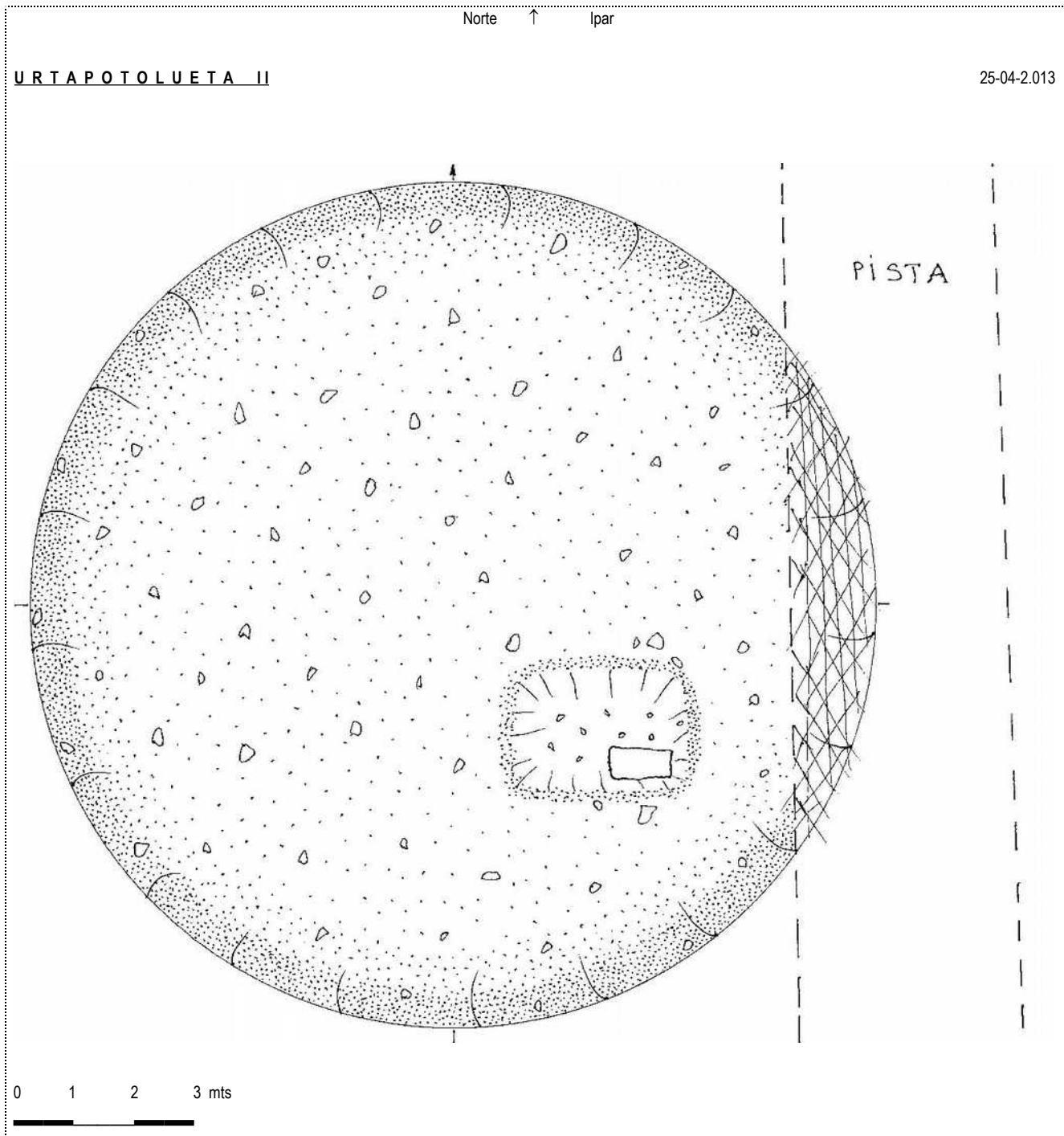

País = España	Comunidad Autónoma = País Vasco	Provincia (20): Gipuzkoa	Municipio = Oñati
Zona megalítica (23): Orkatzategi	Tipo Monumento (02): Túmulo	Nº. (03):	Nombre: Urtapotolueta II Hilharriak: 20-23-02-03

1.980 Del Barrio Bazaco, Luis – Ugalde Cejudo, Txomin.

Nuevos monumentos megalíticos en Guipúzcoa. Munibe, nº. 32. Donostia, pp. 354-355-357-359.

URTAPOTOLUETA 2

Tipo: Túmulo.

Localización: Entre Urtao y Orkatzategui. Macizo de Zاراia. Término municipal de Oñate.

Coordenadas: Mapa 88-58. Excma. Diputación Foral de Guipúzcoa. 1: 5.000.

X 544.042 Y 4.762.038 Z 762

Hoja 88 Vergara. 1: 50.000

Long. 01° 13' 33" Lat. 43° 00' 34" 762 m.s.n.m.

Accesos: Desde Urtao, subir al collado entre Urtao y Orkatzategui. Seguir el camino que baja al barrio de Urréjola. A la izquierda junto y sobre el camino que corta el túmulo. (Fig. 7).

En el centro del cráter crece un espino que destaca al estar aislado del resto de los del lugar.

Urtapotolueta 1, a 100 m. al SSE.

Urta a 200 m. al SW.

Descripción: Túmulo de 14,50 m. de diámetro, 2 m. de altura máxima. Cráter descentrado de lo que actualmente se conserva del galgal, de 2 X 3 m. de diámetro y 1,30 m. de fondo, en el que se distingue una losa de 1,00 X 0,45 X 0,15 m. de grueso, tendida. El túmulo es cortado en su arco oriental, por el camino que baja desde el

collado de Urtapotolueta al barrio de Urréjola. Calizas del terreno. (Fig. 7-4).

Descubrimiento: Fidel Alcalá, Luis del Barrio, Txomin Ugalde. 1980.

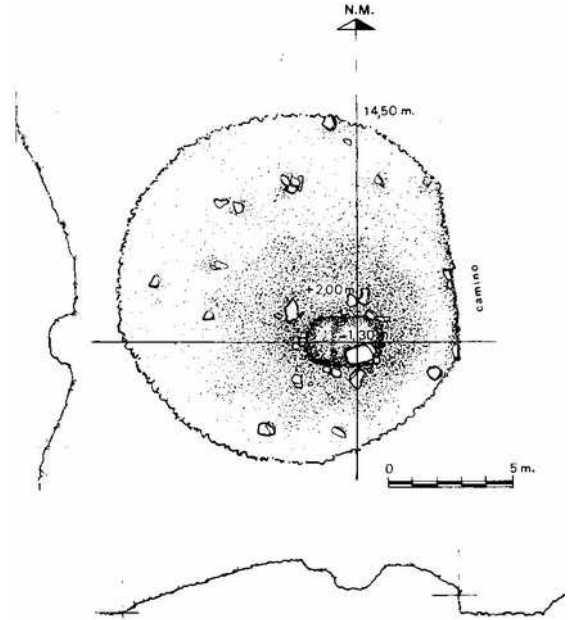

Fig. 4. Túmulo de Urtapotolueta 2.

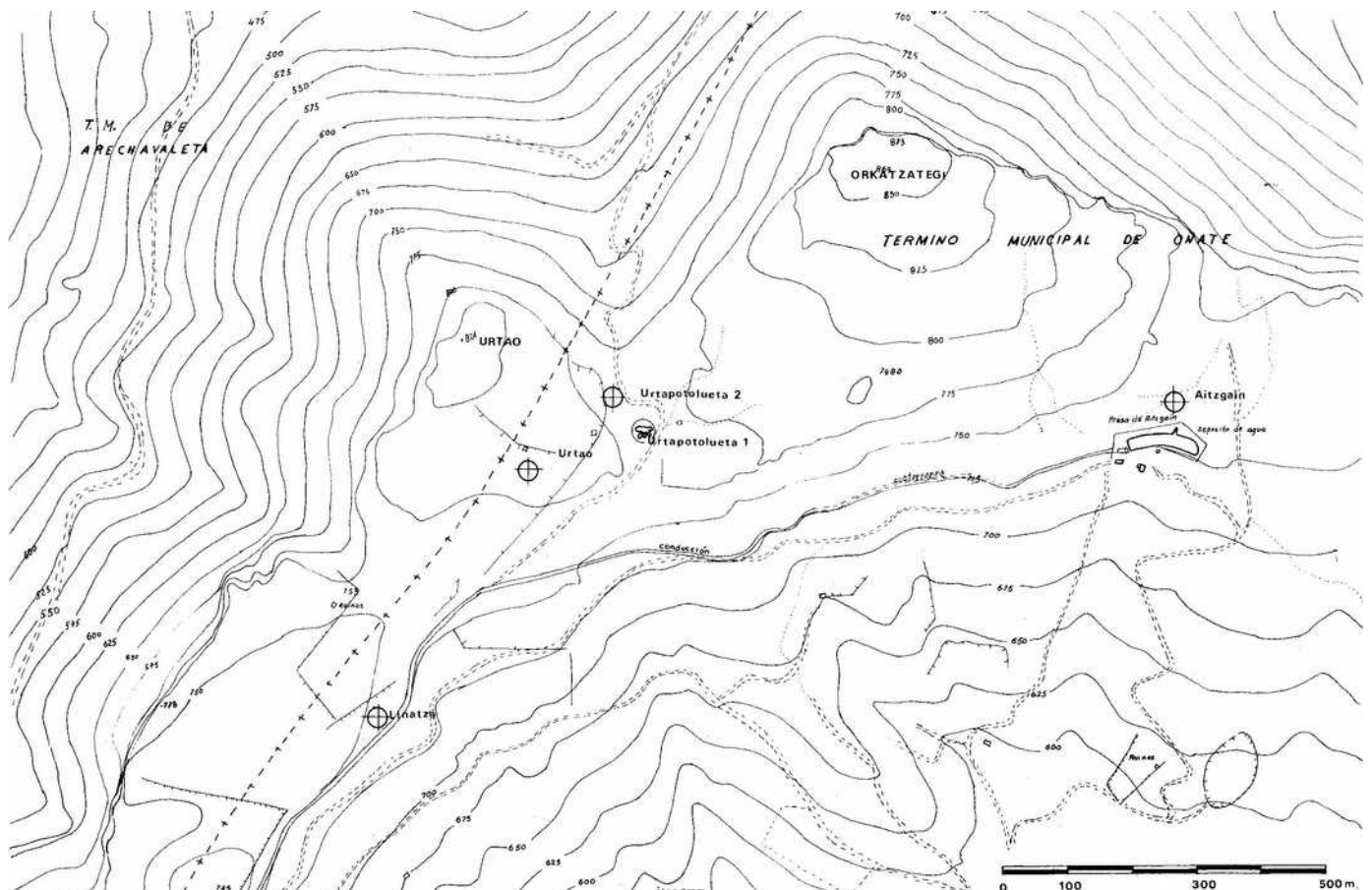

Fig. 7. Situación de los túmulos de Linatza, Urtao, Urtapotolueta 2 y Aitzgain y el dolmen de Urtapotolueta 1.

País = España	Comunidad Autónoma = País Vasco	Provincia (20): Gipuzkoa	Municipio = Oñati
Zona megalítica (23): Orkatzategi	Tipo Monumento (02): Túmulo	Nº. (03):	Nombre: Urtapotolueta II Hilharriak: 20-23-02-03

1.982 Altuna, Jesús – Mariezkurrena, Koro – Armendariz, Angel – Del Barrio, Luis – Ugalde, Txomin – Peñalver, Javier.
Carta arqueológica de Guipúzcoa (Monumentos megalíticos). **Munibe**, nº. 34. Donostia, pp. 110-111.

URTAPOTOLUETA II (O-Ur.P. II) (1,17)

LOCALIZACIÓN.—Término municipal de Oñati.

COORDENADAS.—Hoja 88 (Vergara). Long. 01° 13' 33". Lat. 43° 00' 34". Alt. 762 m.

Hoja 88-58 (Arechavaleta). X. 544.042 Y. 4.762.038 Z. 762.

ACCESO.—Desde Araotz, subir al collado entre Urtao y Orkatzategi. A la izquierda y junto al camino que baja al barrio de Urrejola, siendo cortado por éste, se encuentra el túmulo. A 100 m. al NNW. de Urtapotolueta I y 200 m. al NE. de Urtao.

DESCRIPCIÓN.—Túmulo de 14,50 m. de diámetro y 2 m. de altura máxima. Cráter descentrado al SE. de

lo que actualmente se conserva del túmulo, de 2 X 3 m. de diámetro y 1,30 m. de profundidad. En el interior del cráter se distingue una losa de 1,00 X 0,45 X 0,15 m. El túmulo está cortado en su arco oriental por el camino que desde el barrio de Urrejola sube al collado de Urtapotolueta, entre Urtao y Orkatzategi. Calizas del terreno.

CONSERVACIÓN.—Mala.

HISTORIA.—Fue descubierto en abril de 1980 por F. Alcalá, L. del Barrio y Tx. Ugalde. No se conoce excavación.

SECUENCIA CULTURAL.—Eneolítico-Bronce.

BIBLIOGRAFÍA.—Barrio, L. del y Ugalde, Tx. (1980).

1.990 Altuna, Jesús – Armendariz, Angel – Del Barrio, Luis – Etxeberria, Francisco – Mariezkurrena, Koro – Peñalver, Xabier – Zumalabe, Fran.
Carta arqueológica de Gipuzkoa. Megalitos. **Munibe**, suplemento nº. 7. Donostia, nº. 020.

URTAPOTOLUETA II

TIPO: Túmulo. N.º: 020.

SIGLA: O-Ur.P.II.

T.M.: Oñati.

MAPA N.º: 88-3.20.

SITUACIÓN

- * Estación megalítica de Orkatzategi.
- * Oñati.
- * En el barranco entre Ametzueta y Orkatzategi, 100 m. al Norte del collado de Urtapotolueta. El dolmen Urtapotolueta I se localiza 100 m. al SSE.
- * Hoja 88 (Vergara):
 Long. 01° 13' 33" Lat. 43° 00' 34" Alt. 765 m.
 Hoja 88-58 (Arechavaleta):
 X. 544.015 Y. 4.762.045 Z. 765

DESCRIPCIÓN

Túmulo de 14,50 m. de diámetro y 2 m. de altura. Cráter descentrado al SE. de lo que se conserva de túmulo, de 2x3 m. de diámetro y 1,30 m. de profundidad, en cuyo fondo se localiza una losa tendida de 1x0,45x0,15 m. El extremo oriental del túmulo está cortado por un antiguo camino. Calizas del terreno.

HISTORIA

Fue descubierto en 1980 por F. ALCALA, L. del BARRIO y Tx. UGALDE. No ha sido excavado.

SECUENCIA CULTURAL

Neolítico-Bronce.

BIBLIOGRAFÍA

ALTUNA, J.; MARIEZKURRENA, K.; ARMENDARIZ, A. et al. (1982).
 BARRIO, L. del y UGALDE, Tx. (1980).

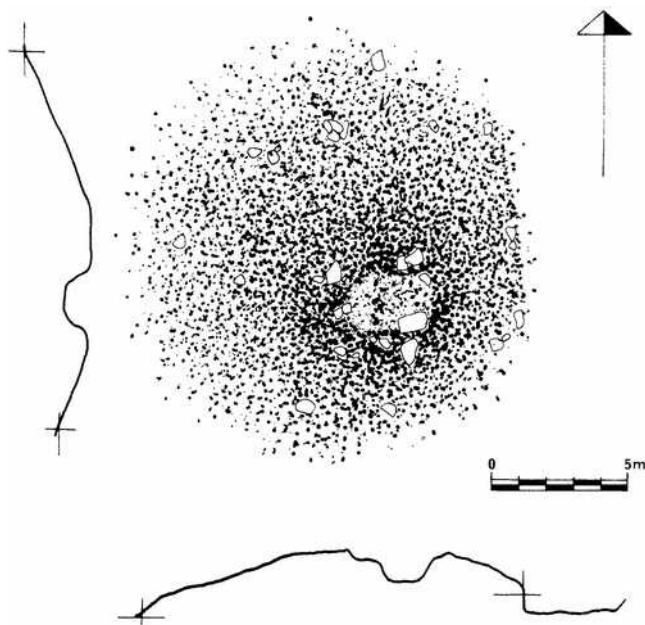

URTAPOTOLUETA II TUMULUJA

País = España	Comunidad Autónoma = País Vasco	Provincia (20): Gipuzkoa	Municipio = Oñati
Zona megalítica (23): Orkatzategi	Tipo Monumento (02): Túmulo	Nº. (03):	Nombre: Urtapotolueta II
			Hilharriak: 20-23-02-03

2.014 Barrero Hidalgo, Balere – Millán San Emeterio, Luis.
Monumentos prehistóricos en Gipuzkoa-1. Arzarrak. Edición propia. Donostia, p. 249.

Balere Barrero-Luis Millán MONUMENTOS PREHISTÓRICOS EN GIPUZKOA-1

Zona	Nombre	X	Y
ORKATZATEGI	URTAPOTOLUETA II	543908	4761834



F. Alcalá, L. Del Barrio y Tx. Ugalde siguiendo su prospección del terreno localizaron este monumento en la campaña de 1980. Lo denominaron túmulo pese a su tamaño, y a que en el cráter central aparecía una losa tumbada. Los materiales empleados en la construcción son las socorridas calizas locales. Se ubica en el barranco entre Orkatzategi y Ametzuela, al norte del collado homónimo, y de su “hermano”. Si de aquel hemos apuntado que fue saqueado por los carlistas, de este que ¿más podemos añadir?. El haber sido “localizado” y señalado recientemente no lo salva de los siglos-milenios en que ha estado expuesto a todo tipo de vandalismos.



ARZARRAK-2014 249

Pais = España	Comunidad Autónoma = País Vasco	Provincia (20): Gipuzkoa	Municipio = Oñati
Zona megalítica (23): Orkatzategi	Tipo Monumento (02): Túmulo	Nº. (03):	Nombre: Urtapotolueta II
			Hilharriak: 20-23-02-03

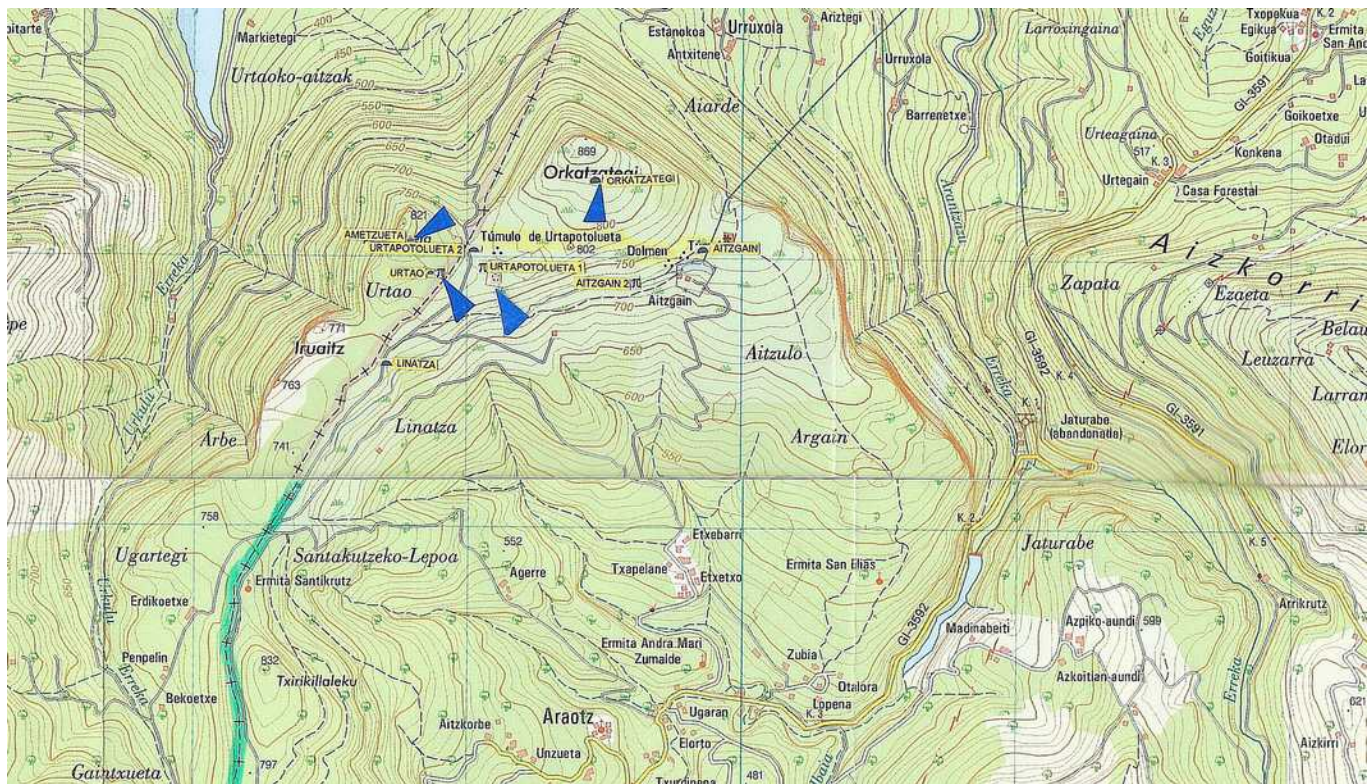

↑ Fotos realizadas el 19 de mayo de 2.001 ↑



↑ Fotos realizadas el 15 de abril de 2.014 ↑