

País = España	Comunidad Autónoma = País Vasco	Provincia (20): Gipuzkoa	Municipio = Gaztelu-Tolosa
Zona megalítica (24): Otsabio - Zarate	Tipo Monumento (01): Dolmen	Nº. (01):	Nombre: Añi Hilharriak: 20-24-01-01

COORDENADAS: Hoja **89-III** (Ordizia). I.G.N. Escala 1: 25.000. U.T.M. **Uso 30 T. European 1979** = X: 579.330, Y: 4.769.072, Z: 661.

COORDENADAS: Hoja **89-III** (Ordizia). I.G.N. Escala 1: 25.000. U.T.M. **Uso 30 T. ETRS 89** = X: 579.227, Y: 4.768.863, Z: 661.

SITUACIÓN: Se halla situado al este de la población de Ugarte, al noreste de la población de Bedaio bekoa y al noroeste del collado de Zarate.

ACCESO: Desde la población de **Atallu** ascender a Azkarate y de allí por Loidi ascender hasta el collado de Zarate. Desde aquí entramos en la provincia de Gipuzkoa, justo al otro lado de la alabrada y sólo tenemos que seguir hacia el norte por una pista que va cerca de la divisoria y al cabo de unos dos kilómetros de llega al punto en que la muga de Navarra se va hacia el este. Unos quinientos metros más adelante y en la parte más alta de la cota del monte Añi veremos este dolmen.

DESCRIPCIÓN: **Dolmen**. Situado en la parte más alta del monte Añi, en la divisoria de Gaztelu y Tolosa (Bedaio), donde crecen las hayas. Tiene un túmulo de tierra y piedras de tamaño mediano que es bastante grande, aunque le falta parte del mismo por el lado este. Mide 12 m de diámetro, tiene una altura de 1,30 m por el lado **W** y 1,70 m por el lado **NE**. En el centro del túmulo está la cámara dolménica de la que solamente conserva una losa que bien podría ser la perteneciente al lado sur. Mide 2,30 m de largo, 0,60 m de alto y 0,25 m de grosor. Está inclinada hacia el norte donde justamente ha crecido un haya. Materiales: margas calizas y areniscas del lugar.

HISTORIA: Localizado por Jesús **Altuna** Echave, en 1.965. No se ha practicado excavación.

BIBLIOGRAFÍA: 1.973 **Apellaniz** Castroviejo, Juan María.
Corpus de materiales de las culturas prehistóricas con cerámica de la población de cavernas del País Vasco Meridional. Munibe, suplemento nº. 1. Donostia, p. 241, nº. **39-2**.
1.982 **Altuna**, Jesús – **Mariezcurrera**, Koro – **Armendariz**, Angel – **Del Barrio**, Luis – **Ugalde**, Txomin – **Peñalver**, Javier.
Carta arqueológica de Guipúzcoa (Monumentos megalíticos). Munibe, nº. 34. Donostia, p. 149.
1.990 **Altuna**, Jesús – **Armendariz**, Angel – **Del Barrio**, Luis – **Etxeberria**, Francisco – **Mariezcurrera**, Koro – **Peñalver**, Xabier – **Zumalabe**, Fran.
Carta arqueológica de Gipuzkoa. Megalitos. Munibe, suplemento nº. 7. Donostia, nº. **079**.
2.014

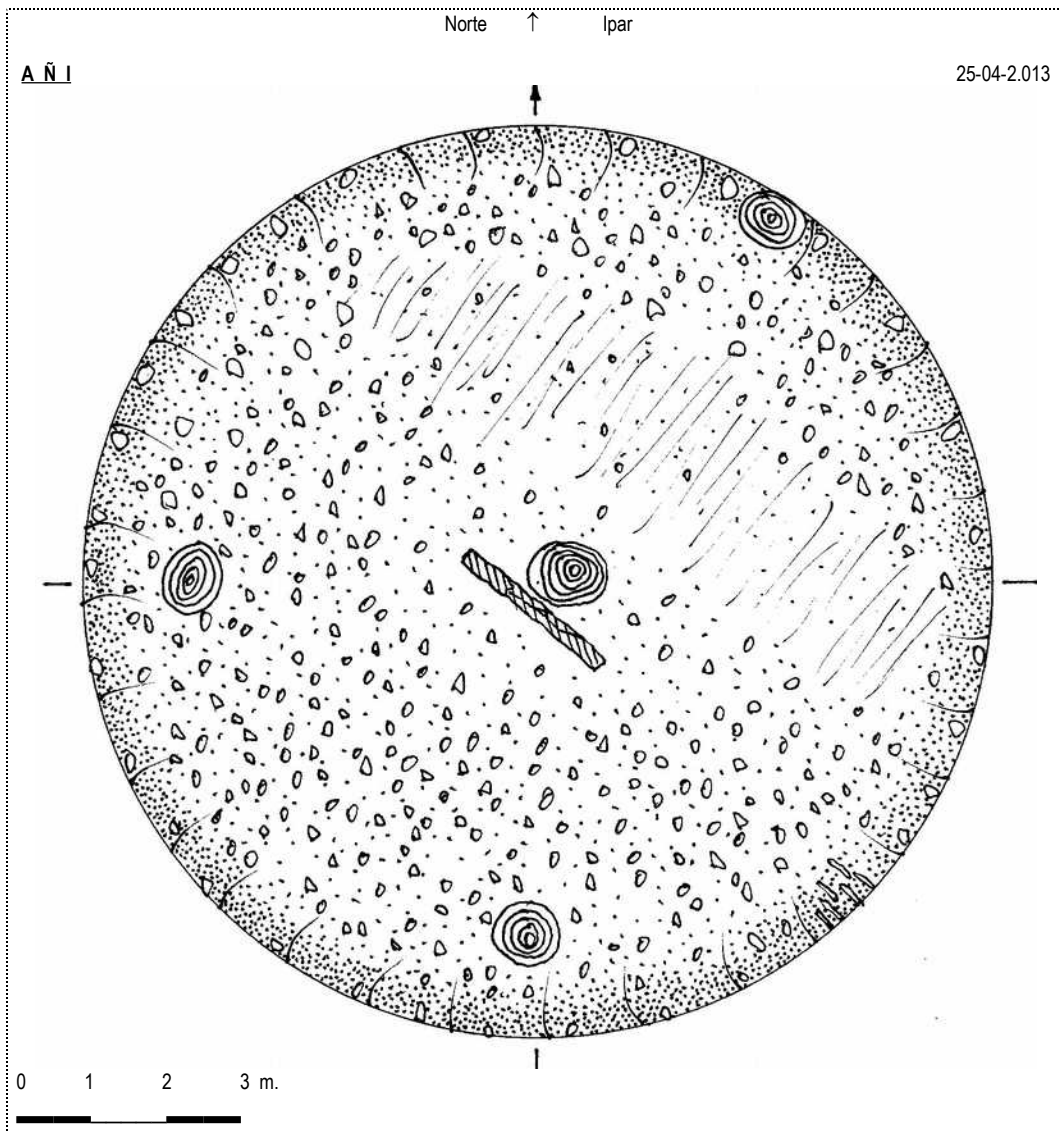

País = España	Comunidad Autónoma = País Vasco	Provincia (20): Gipuzkoa	Municipio = Gaztelu-Tolosa
Zona megalítica (24): Otsabio – Zárate	Tipo Monumento (01): Dolmen	Nº. (01):	Nombre: Añi Hilharriak: 20-24-01-01

1.973 **Apellaniz** Castroviejo, Juan María.

Corpus de materiales de las culturas prehistóricas con cerámica de la población de cavernas del País Vasco Meridional. **Munibe**, suplemento nº. 1. Donostia, p. 241, nº. **39-2**.

39 – 2. AÑI

LOCALIZACIÓN: A la derecha del camino que conduce del collado de Zárate, entre Bedayo y Azkárate, a la cumbre del monte Otsabio, sobre la divisoria de Aguas del Oria y Araxes; a 660 ms. s.n.m.

Coordenadas: Long.: 1º, 39', 36". Lat.: 43º, 04', 04" de la Hoja nr. 89 – Tolosa.

DESCRIPCIÓN: Dolmen. Túmulo desfigurado en su periferia, probablemente de 12 ms. de diámetro. Cráter central con 1 losa partida en 2 trozos. Sin cubierta. Esquistos margosos del Cenomaniense y Aptiense. Orientación de la losa a E.S.E. (J. Altuna).

HISTORIA: Descubrimiento por J. Altuna en 1965. No se conoce excavación.

1.982

Altuna, Jesús – Mariezkurrena, Koro – Armendariz, Angel – Del Barrio, Luis – Mariezkurrena, Koro. *Carta arqueológica de Guipúzcoa (Monumentos megalíticos).* **Munibe**, nº. 34. Donostia, p. 149.

AÑI (OZ-A) (5,74)

LOCALIZACIÓN.—Término municipal de Gaztelu.

COORDENADAS.—Hoja 89 (Tolosa).

Long. 01º 39' 39". Lat. 43º 04' 06". Alt. 651 m.

Hoja 89-36 (Bedayo). X. 579.330 Y. 4.769.075 Z. 651.

ACCESO.—Por la carretera Donostia-Iruñea, después de Lizartza, frente a la antigua casa de Mikeletes, cruzar el río Araxes y ascender por la pista que conduce a la zona de Añi. En la bifurcación de pista en que se indica la numeración de los puestos de caza, tomar la de la izquierda, frente al collado que es divisoria de aguas, en el que se encuentra una cabaña. El dolmen se encuentra 100 m. al SE. del collado, sobre la cima de una de las elevaciones del monte Añi. Sobre y a la izquierda del camino que del collado se dirige en dirección a Zárate.

La muga entre Gaztelu en su pertenencia a Añi y Bedayo, corta en parte al túmulo. Sobre el túmulo crece un haya, junto a la losa de la posible cámara.

DESCRIPCIÓN.—Dolmen. Túmulo desfigurado. Actualmente diámetro N-S 9 m., E-W. 6,50 m. y 1,00 m. de altura máxima. Sobre él aflora una losa de caliza margosa de 2,00X0,50X0,22 m. de grueso, basculada y partida en dos fragmentos. Orientación de la losa E-SE., según J. Altuna. Margas calizas y areniscas del lugar.

CONSERVACIÓN.—Mala.

HISTORIA.—Fue descubierto en 1965 por J. Altuna. No se conoce excavación.

BIBLIOGRAFÍA.—Apellaniz, J. M.^a (1973 a).

1.990

Altuna, Jesús – Armendariz, Angel – Del Barrio, Luis – Etxeberria, Francisco – Mariezkurrena, Koro – Peñalver, Xabier – Zumalabe, Fran. *Carta arqueológica de Gipuzkoa. Megalitos.* **Munibe**, suplemento nº. 7. Donostia, nº. **079**.

AÑI

TIPO: Dolmen. N.º: 079. SIGLA: OZ-A.

T.M.: Leaburu-Gaztelu-Tolosa. MAPA N.º: 89-3.79.

SITUACIÓN

Estación megalítica de Otsabio-Zarate. Leaburu-Gaztelu-Tolosa.

En la estribación sudoriental del monte Otsabio, sobre el alto de Añi, entre los collados de Arrauneta y Muttegi Zarra.

Hoja 89-36 (Tolosa): Long. 01º 39' 39" Lat. 43º 04' 06" Alt. 651 m.

Hoja 89-36 (Bedayo): X. 579.330 Y. 4.769.070 Z. 651.

DESCRIPCIÓN

Dolmen. Túmulo de 9 m. de diámetro N.-S. y 6,50 m. E.-W., con 1 m. de altura máxima, sobre el que aflora una losa de 2x0,50x0,22 m. (orientación de su eje longitudinal a 125º), basculada y fragmentada en dos piezas. Losa de caliza margosa; túmulo del mismo material y areniscas.

HISTORIA

Fue descubierto en 1965 por J. ALTUNA. No ha sido excavado.

SECUENCIA CULTURAL

Neolítico-Bronce.

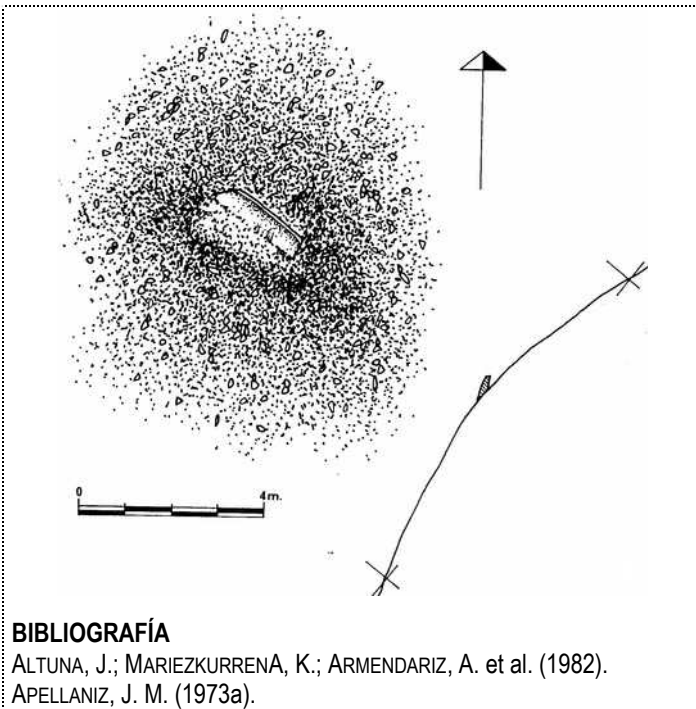

BIBLIOGRAFÍA

ALTUNA, J.; MARIEZKURRENA, K.; ARMENDARIZ, A. et al. (1982).
 APELLANIZ, J. M. (1973a).

País = España	Comunidad Autónoma = País Vasco	Provincia (20): Gipuzkoa	Municipio = Gaztelu-Tolosa
Zona megalítica (24): Otsabio – Zarate	Tipo Monumento (01): Dolmen	Nº. (01):	Nombre: Añi Hilharriak: 20-24-01-01

2.014 Barrero Hidalgo, Balere – Millán San Emeterio, Luis.
Monumentos prehistóricos en Gipuzkoa-1. Arzarrak. Edición propia. Donostia, p. 250.

Balere Barrero-Luis Millán MONUMENTOS PREHISTÓRICOS EN GIPUZKOA-1

Zona	Nombre	X	Y
OTSABIO-ZARATE	AÑI	579227	4768863



En 1965 J. Altuna dio a conocer este dolmen situado en medio de la alambrada entre Gaztelu y Tolosa. Ubicado en lo alto del mismo nombre, en la estribación SE del monte Otsabio. Un enorme haya ha crecido dentro de la cámara ¿bien abonado?, y la ha desfigurado, de esta queda una gran losa de caliza margosa partida en dos. El túmulo con buena altura (aprovecha un resalte natural, como otros muchos), ha sido parcialmente rebajado en la zona de Gaztelu, dentro del límite marcado por la alambrada. Actualmente esta ha sido apartada y el monumento es más fácil de visualizar. En el galgal también se han usado piedras de arenisca. Señalizado pero sin excavar aún. Orientado a 120º, dentro de los “estándares”.



250 ARZARRAK-2014

Pais = España	Comunidad Autónoma = País Vasco	Provincia (20): Gipuzkoa	Municipio = Gatzelu-Tolosa
Zona megalítica (24): Otsabio - Zarate	Tipo Monumento (01): Dolmen	Nº. (01):	Nombre: Añi Hilharriak: 20-24-01-01

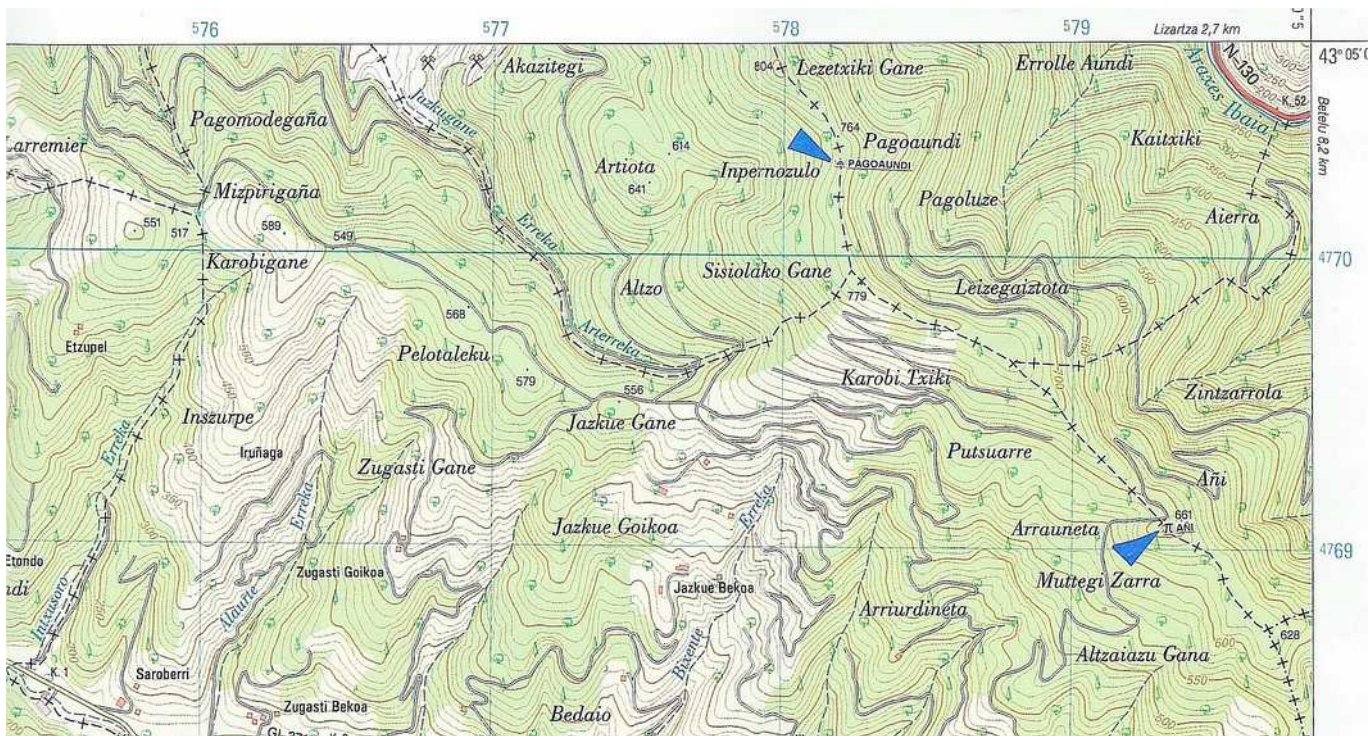
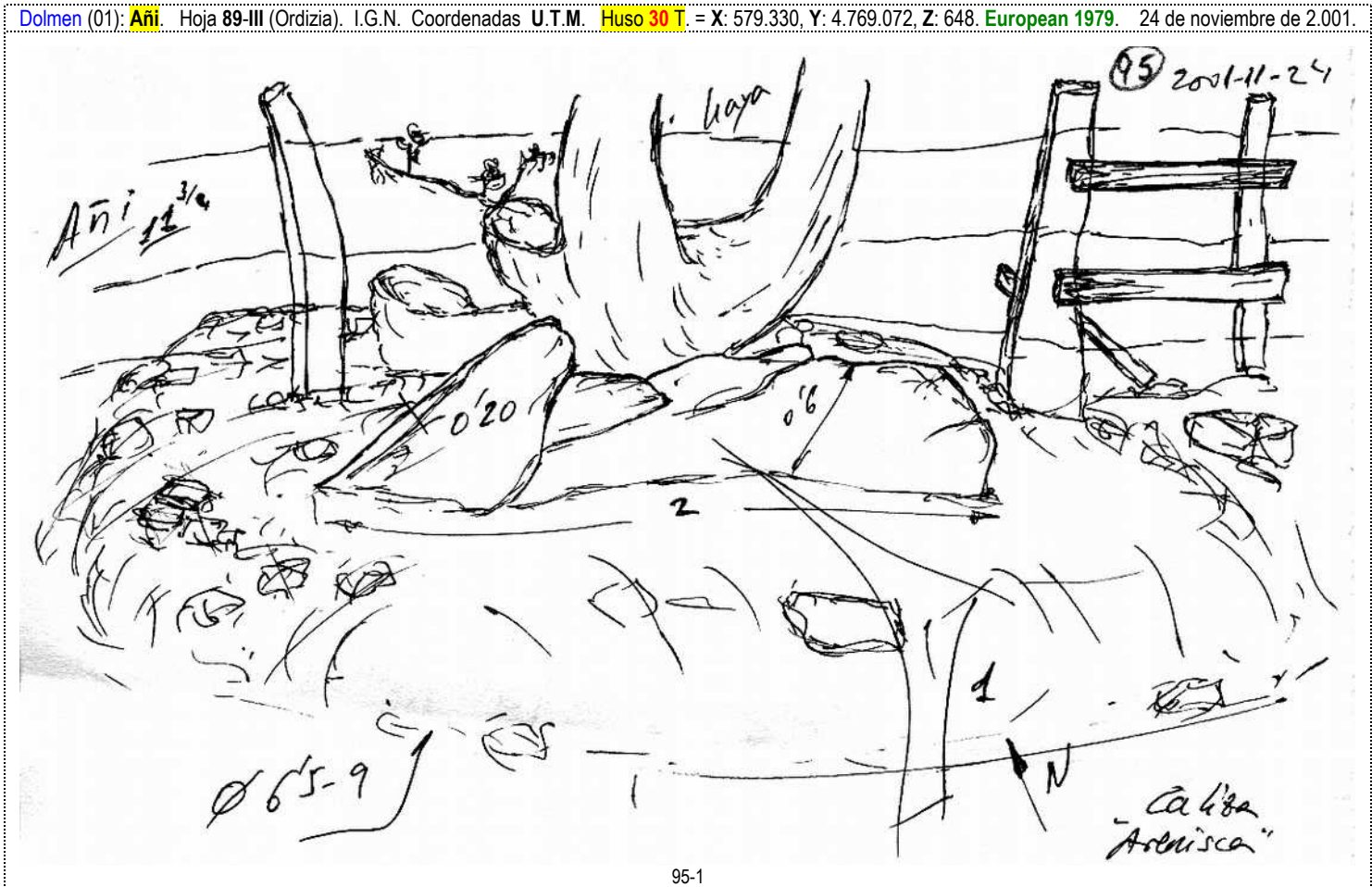

País = España	Comunidad Autónoma = País Vasco	Provincia (20): Gipuzkoa	Municipio = Gaztelu-Tolosa
Zona megalítica (24): Otsabio - Zarate	Tipo Monumento (01): Dolmen	Nº. (01):	Nombre: Añi Hilharriak: 20-24-01-01



Fotos realizadas el 14 de diciembre de 2013