

País = España	Comunidad Autónoma = Aragón	Provincia (22): Huesca	Zona (02): Valles de Echo – Aragüés del Puerto
Municipio = Ansó	Tipo de monumento (01): Dolmen	Nº (39):	Nombre = Las Arrayas Hilharriak: 22-02-01-39

COORDENADAS: Mapa 144-II (Candanchú). I.G.N. Escala 1: 25.000. U.T.M. Huso 30 T. = X: 694.763, Y: 4.741.684, Z: 1.855. ED 50.
 Mapa 144-II (Candanchú). I.G.N. Escala 1: 25.000. U.T.M. Huso 30 T. = X: 694.659, Y: 4.741.475, Z: 1.855. ETRS 89.

LOCALIZACIÓN: Se halla situado al sur de Sguas Tuertas, al pie de la sierra de Secús y al oeste del Ibon de Estanés, en el nacimiento del Aragón Subordán.

ACCESO: Desde la población de Echo, tenemos que ir por la carretera que se dirige a la Selva de Oza, pasando junto a la población de Siresa, atravesando la Boca del Infierno hasta llegar al final del asfalto par continuar por la pista, valle arriba hasta llegar a la barrera. Tenemos que seguir subiendo hasta llegar a la planicie de Aguas Tuertas y atravesarla del todo hasta llegar al dolmen de Escalé. Desde aquí tenemos que ir hacia el sur por donde mejor podamos, hasta llegar a las planicies altas donde se halla situado este dolmen situado cerca del nacimiento del barranco de la Fontaza.

DESCRIPCIÓN: **Dolmen**. Se halla situado en terreno llano, donde solamente crece el fino pasto de alta montaña, totalmente libre de malezas y arbolado. Tiene un túmulo bastante camuflado con el terreno de unos 5m de diámetro y que apenas levanta 0,50m de altura. En el interior del mismo está la cámara dolménica de la que solamente conserva una losa. Al norte y sobre el túmulo se halla desplazada otra losa. No hay restos de la cubierta. La losa nº. 1 mide 1,50m de largo, 1,05m de alto y 0,25m de grosor, está orientada a 110°. Se halla in situ. La losa nº. 2 mide 1,50m de largo, 0,55m de ancho y 0,15m de grosor. Se halla suelta sobre el túmulo. El material empleado es de calizas del terreno.

HISTORIA: Localizado por Alfonso Martínez Manteca, el 13 de agosto de 2.010. No ha sido excavado hasta la fecha.

BIBLIOGRAFIA: Inédito hasta la fecha.

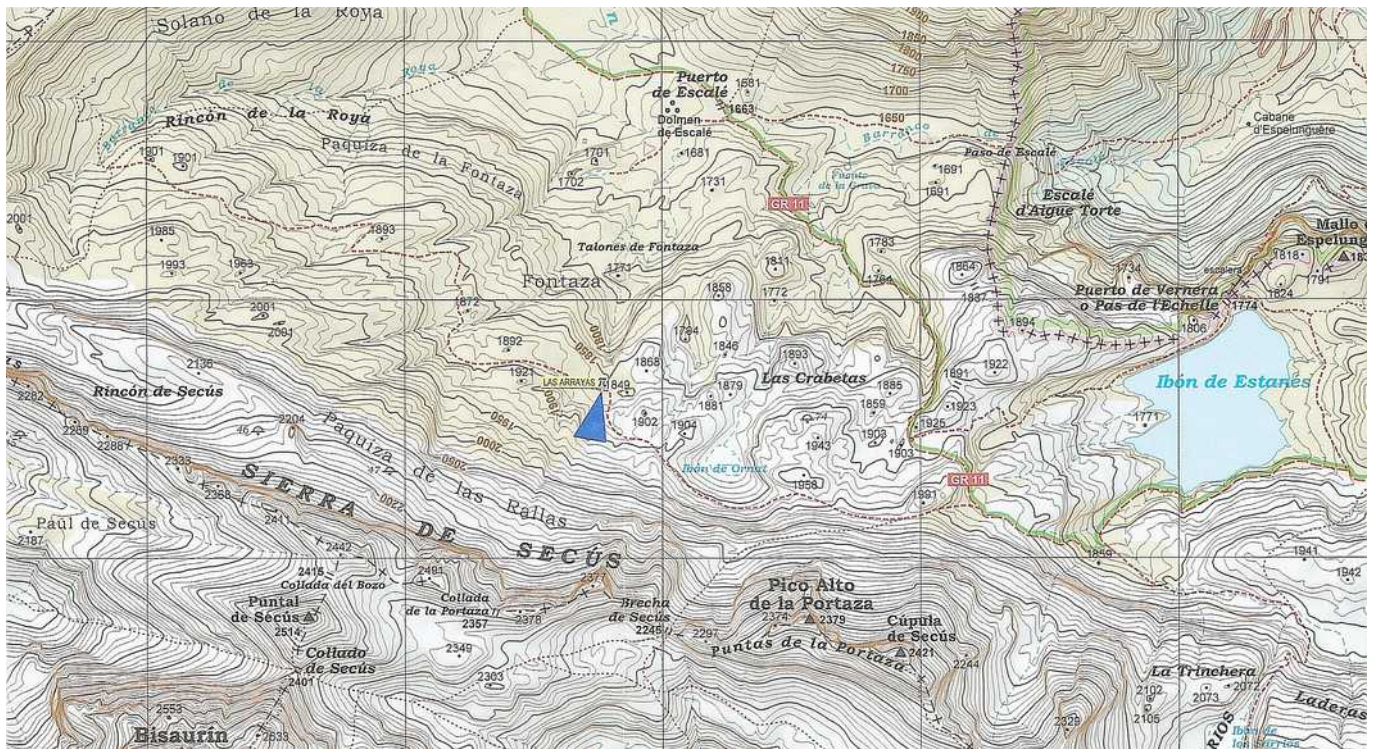
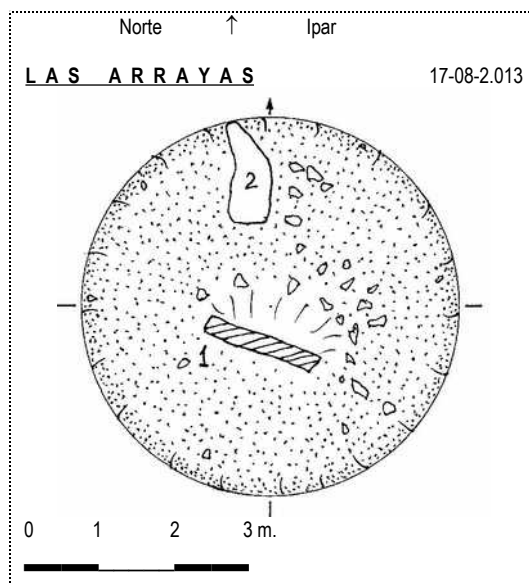

Dolmen (39): **Las Arrayas**. Mapa 144-II (Candanchú). Escala 1: 25.000. U.T.M. Huso 30 T. = X: 694.763, Y: 4.741.684, Z: 1.855. ED 50. 17 de agosto de 2013

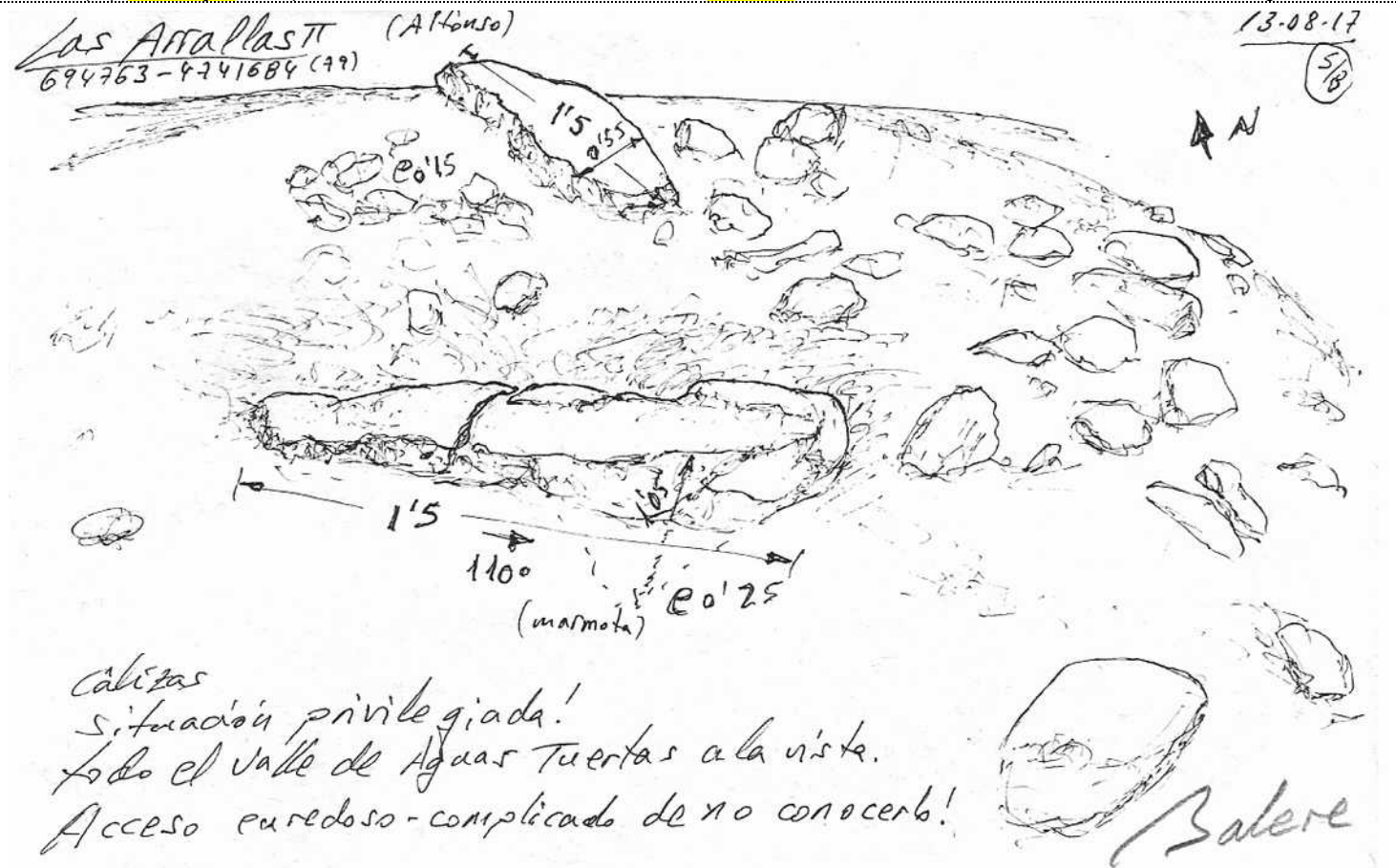

628-10

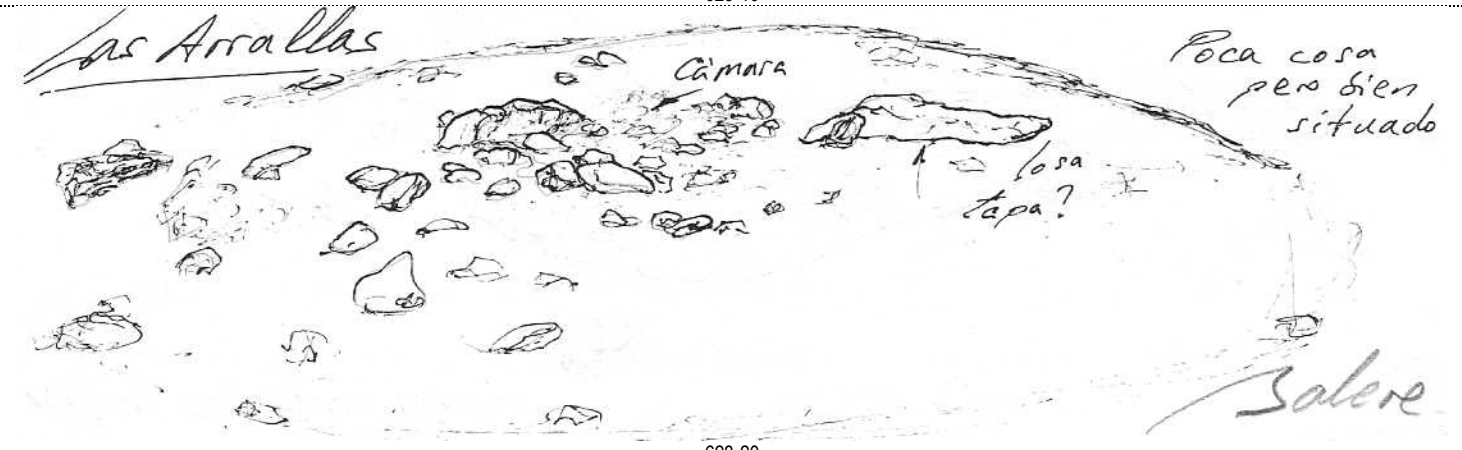

628-20



País = **España** | Comunidad Autónoma = **Aragón** | Provincia (22): **Huesca** | Zona (02): **Valles de Echo – Aragüés del Puerto**

Municipio = **Ansó** | Tipo de monumento (01): **Dolmen** | Nº (39): | Nombre = **Las Arrayas** | **Hilharriak: 22-02-01-39**



País = **España** | Comunidad Autónoma = **Aragón** | Provincia (22): **Huesca** | Zona (02): **Valles de Echo – Aragüés del Puerto**

Municipio = **Ansó** | Tipo de monumento (01): **Dolmen** | Nº (39): | Nombre = **Las Arrayas** | Hilharriak: **22-02-01-39**

