

País = España	Comunidad Autónoma = Navarra	Provincia (31): Navarra	Municipio = Goizueta
----------------------	-------------------------------------	--------------------------------	-----------------------------

Zona megalítica (01): Arano – Goizueta	Tipo Monumento (03): Cromlech	Nº. (31):	Nombre: Bidagurutzetako kaskoa norte	Hilharriak: 31-01-03-31
---	--------------------------------------	-----------	---	--------------------------------

COORDENADAS: Hoja **64-IV** (Andoain). I.G.N. Escala 1: 25.000. **U.T.M. Huso 30 T.** = X: 590.350, Y: 4.781.518, Z: 596. **European 1979.**
 Hoja **64-IV** (Andoain). I.G.N. Escala 1: 25.000. **U.T.M. Huso 30 T.** = X: 590.247, Y: 4.781.309, Z: 596. **ETRS 89.**

LOCALIZACIÓN: Se halla situado al sur de la población de Arano, en la parte más alta del monte Urganata.

ACCESO: Desde la parte alta de la población de Arano parte una pista, al lado del cementerio, que pasa junto a la ermita de San Roque y llega al collado de Oraume. Aquí se toma la pista de la izquierda hasta llegar al collado de Urganata, donde hay otros magníficos cromlechs. Solo nos queda ascender hacia la izquierda (este) donde veremos dos cromlechs más y continuar hacia el este hasta llegar a este otro cromlech, situado muy cerca de unos bloques de cuarzo que están sueltos.

DESCRIPCIÓN: **Cromlech.** Situados en terreno llano, donde solo crece hierba y brezo. Mide 4,50m de diámetro. Está compuesto por al menos 6 testigos visibles, la mayoría de pequeño tamaño que apenas sobresalen del suelo. A su lado hay varios bloques que se hayan sueltos sobre el terreno. Materiales: cuarzoes del terreno.

HISTORIA: Localizado por Balere **Barrero** Hidalgo, Goyo **Mercader** Mendiburu, Luis **Millán** San Emeterio, Xabier **Taberna** Macazaga y Manolo **Tamayo** Cervigón, el 20 de febrero de 2.010.

BIBLIOGRAFIA: 2.020 Inédito hasta la fecha.

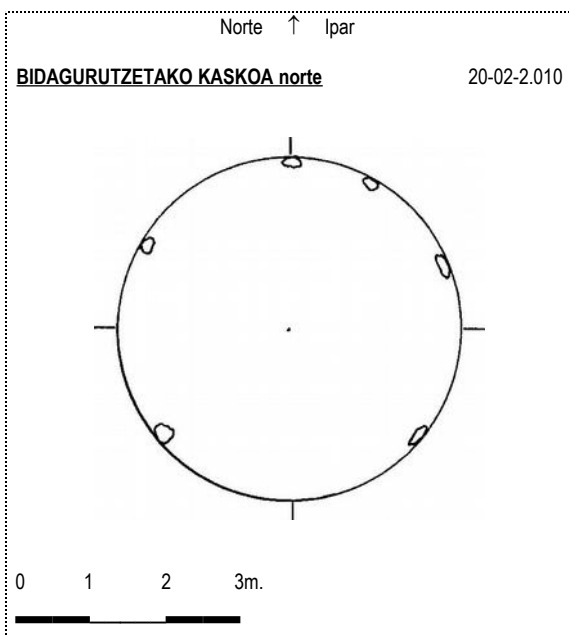

20 de Febrero de 2.010.

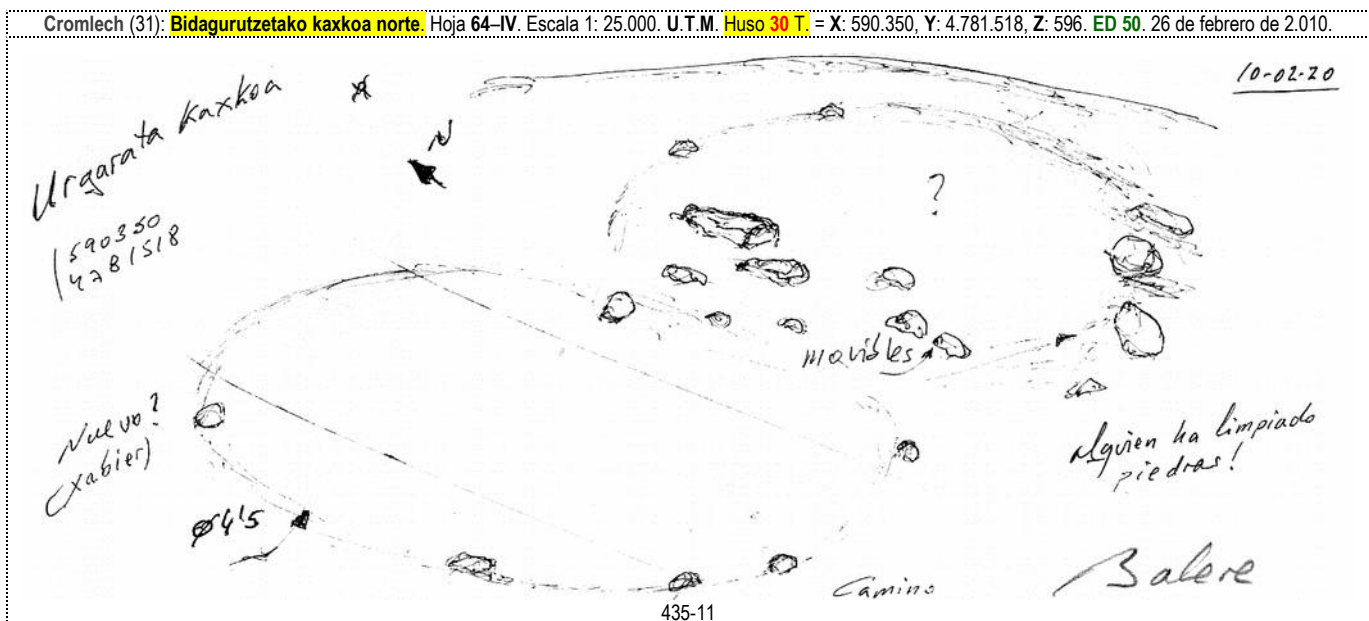

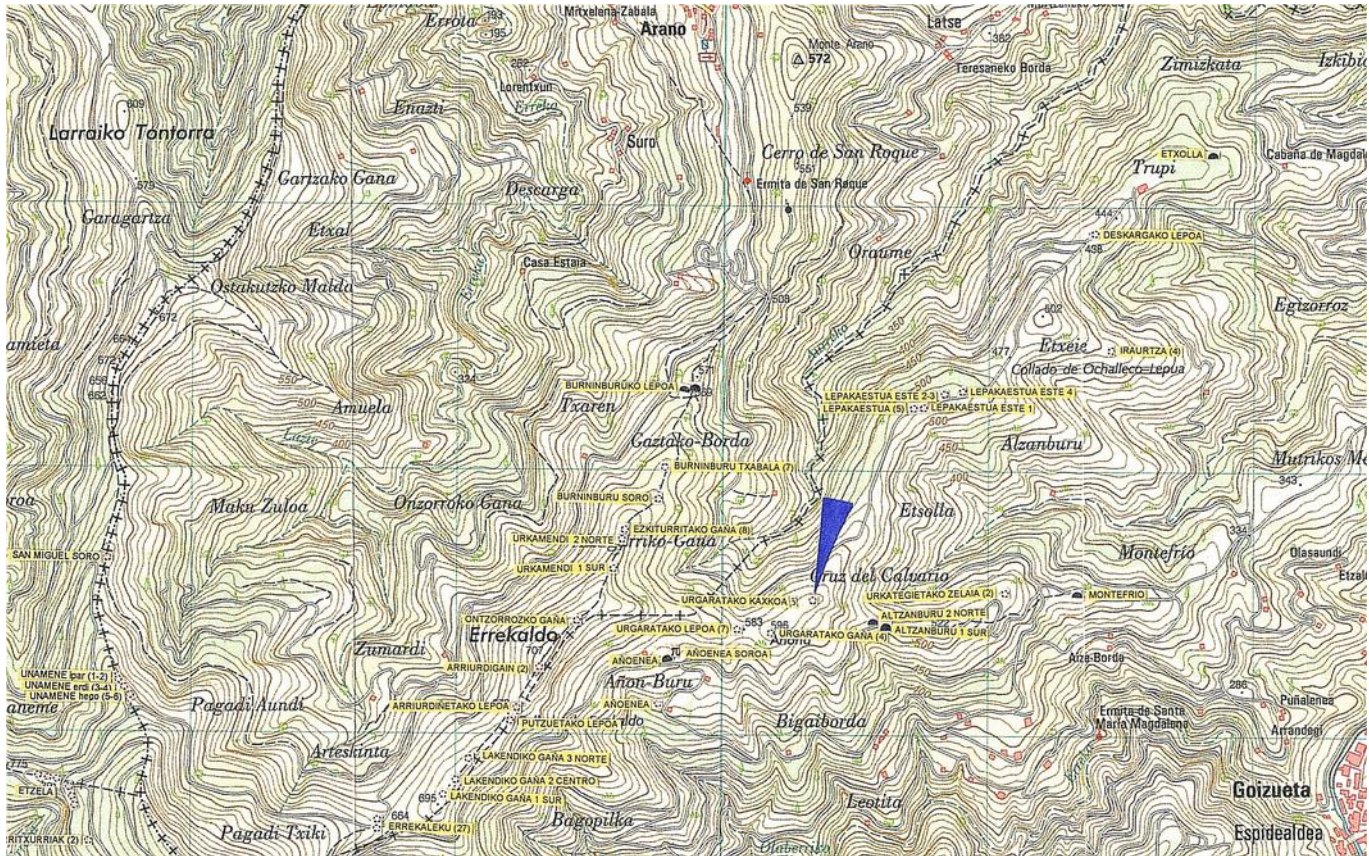

20 de Febrero de 2.010.



20 de Febrero de 2.010.