

País = **España** | Comunidad Autónoma = **Navarra** | Provincia (31): **Navarra** | Zona megalítica (13): **Abartan – Saioa**

Municipio = **Baztán** | Tipo Monumento (03): **Cromlech** | Nº. (24): | Nombre: **Urlegiko lepoa** | CODIGO: **31-13-03-24**

COORDENADAS: Hoja **90-II** (Sunbilla). I.G.N. Escala 1: 25.000. U.T.M. Huso **30 T** = X: 616.881, Y: 4.772.732, Z: 895. **European 1979**.
Hoja **90-II** (Sunbilla). I.G.N. Escala 1: 25.000. U.T.M. Huso **30 T** = X: 616.777, Y: 4.773.523, Z: 895. **ETRS 89**.

SITUACIÓN: Se halla situado al noroeste del collado de Urlegi, al sureste de las poblaciones de Berroeta y de Aniz, al suroeste del monte Urlegi.

ACCESO: Desde la población de Berroeta hay que ir hacia el sur por una pista que asciende hacia el monte Abartan hasta llegar a la cara norte del monte Urlegi. Allí tenemos que ir por un desvío hacia la derecha y subir hasta el collado donde se halla este supuesto cromlech en terreno inclinado, empezando a subir hacia la cumbre.

DESCRIPCIÓN: **Cromlech**. Situada en terreno ligeramente inclinado donde solo crece la fina hierba, libre de helechos y de árboles. Tiene un diámetro de 6m y está formado por al menos 12 testigos visibles, notándose algunos más que se hallan ocultos bajo el césped. Destacan 5 de ellos que se hallan caídos hacia el exterior.
Testigo nº. 1, mide 0,93m de largo, 0,60m de ancho y 0,15m de grosor.
Testigo nº. 2, mide 0,70m de largo, 0,40m de ancho y 0,20m de grosor.
Testigo nº. 3, mide 0,45m de largo, 0,30m de ancho y 0,10m de grosor.
Testigo nº. 4, mide 0,90m de largo, 0,20m de ancho y 0,15m de grosor.
Testigo nº. 5, mide 1,30m de largo, 0,30m de ancho y 0,20m de grosor.
Materiales: areniscas del lugar.

HISTORIA: Localizado por Luis **Millán**, Xabier **Taberna**, Manolo **Tamayo** e Iñigo **Txintxurreta**, el 13 de diciembre de 2.014.

BIBLIOGRAFÍA:

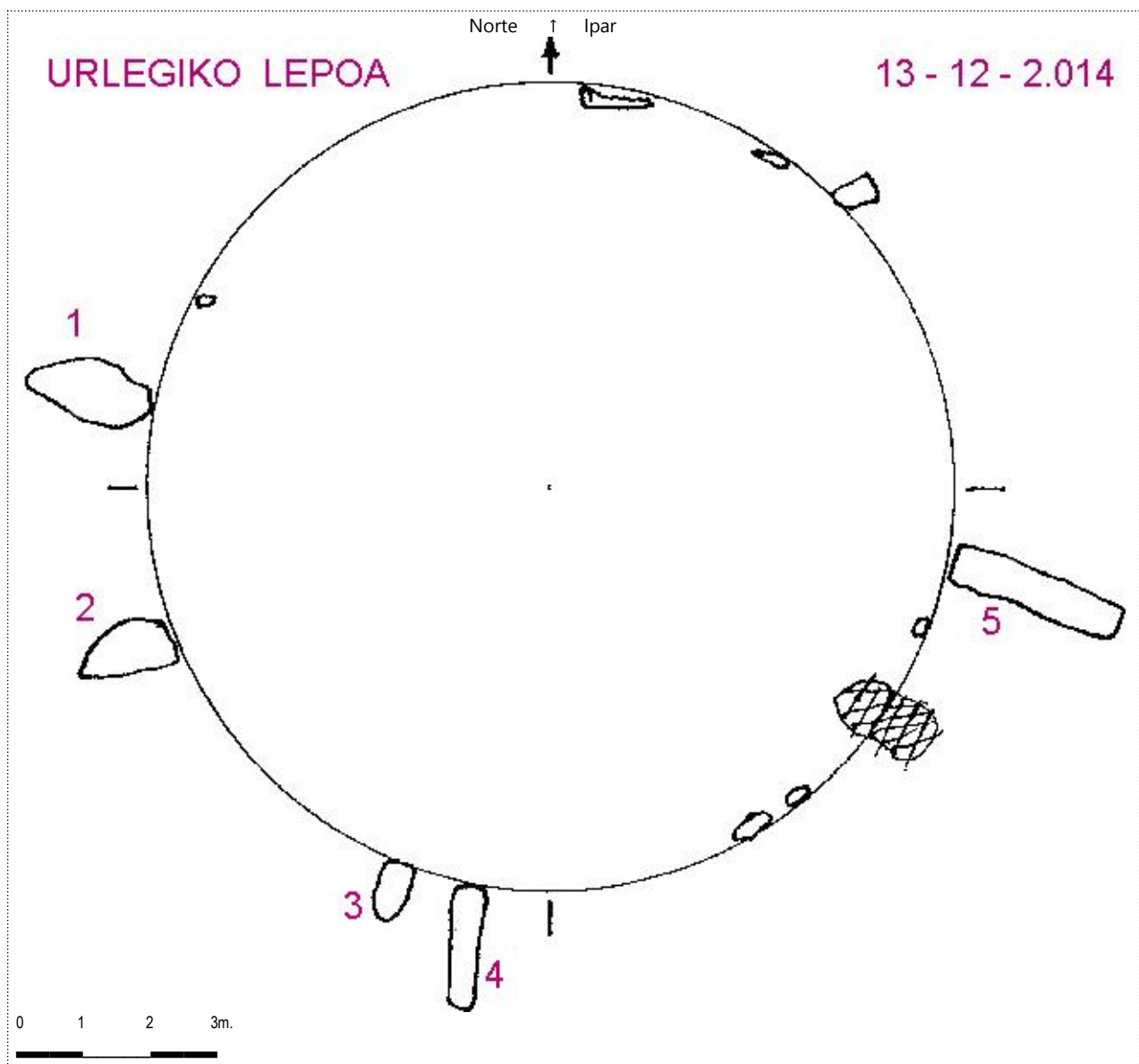

País = **España** | Comunidad Autónoma = **Navarra** | Provincia (**31**): **Navarra** | Zona megalítica (**13**): **Abartan – Saioa**

Municipio = **Baztán** | Tipo Monumento (03): **Cromlech** | Nº. (24): | Nombre: **Urlegiko lepoa** | CODIGO: **31-13-03-24**

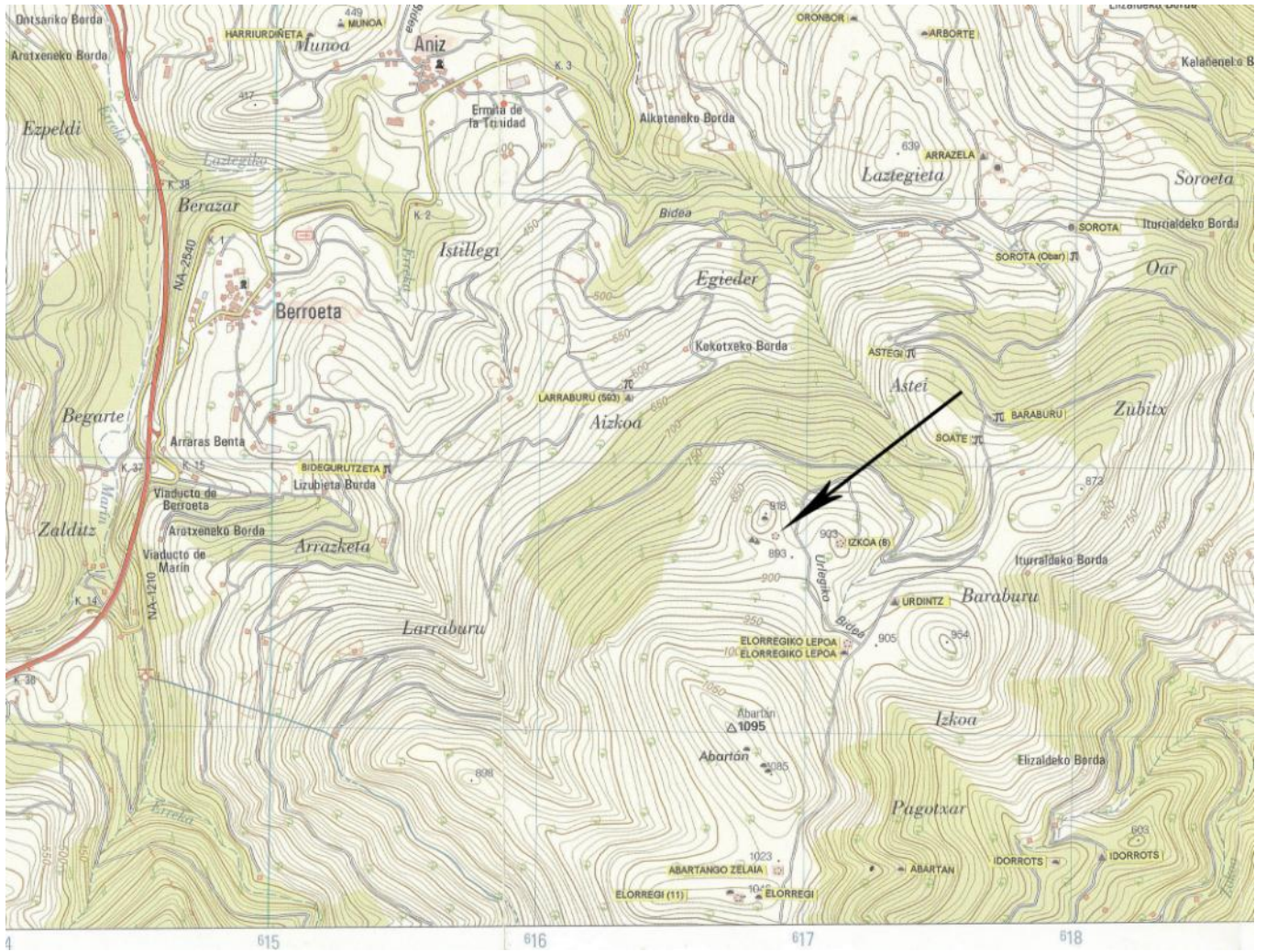

13 de Diciembre de 2.014.



País = España	Comunidad Autónoma = Navarra	Provincia (31): Navarra	Zona megalítica (13): Abartan – Saioa
Municipio = Baztán	Tipo Monumento (03): Cromlech	Nº. (24):	Nombre: Urlegiko lepoa CODIGO: 31-13-03-24



13 de Diciembre de 2.014.



13 de Diciembre de 2.014.



13 de Diciembre de 2.014.