

País: Francia	Departamento (64): Pyrénées Atlantiques	Distrito: Euskal Herria	Provincia (01): Lapurdi	Municipio = Urruña
----------------------	--	--------------------------------	--------------------------------	---------------------------

Zona (01): Xoldokogaña-Ibardin	Monumento (01): Dolmen	Nº. (04):	Nombre: Xoldokozelai 1 sur	Hilharriak: 64-01-01-04
---------------------------------------	-------------------------------	-----------	-----------------------------------	-------------------------

COORDENADAS: Hoja **1245 OT** (Hendaye-St-Jean-de-Luz). I.G.N. Escala 1: 25.000. U.T.M. **Huso 30 T** = X: 603.846, Y: 4.798.174, Z: 395. **WGS84**.

LOCALIZACIÓN: Se halla situado en un terreno ligeramente inclinado, al noreste y en un pequeño rellano del monte Xoldokogaña.

ACCESO: Desde la población de Urruña hay que ir hasta Kurleku y subir hasta el aparcamiento junto a un restaurante situado al este de Lumaberde. Desde aquí subimos por una pista pasando cerca de los dólmenes de Galbario y de Usatuita. Desde aquí el camino se endurece y tras una corta pero fuerte subida el camino gira a la derecha (oeste) y tras trescientos metros vuelve a girar a la izquierda (este) y tras otros trescientos metros llegamos a un ligero rellano donde se asientan los restos de este dolmen.

DESCRIPCIÓN: **Dolmen**. Situado en terreno algo inclinado, donde los helechos lo llegan a ocultar en verano y las árgomas rondan en las cercanías. Tiene un galgal pedregoso, que mide unos 8m de diámetro; alcanza una altura máxima por los lados norte y este de 0,60m, por el lado oeste alcanza los 0,30m y por el lado sur apenas llega a los 0,10m. En la parte central hay una depresión de 0,55m de profundidad, 2,60m de largo este-oeste por 2m de ancho norte-sur, donde están los restos de la cámara, de la que se conservan 5 losas y sin que se atisbe nada de la cubierta que habrá sido usada para algún otro fin por los lugareños.

Losa nº. **1** mide 0,28m de largo, 0,07m de alto y 0,06m de grosor, orientada a 115°. Se halla in situ.

Losa nº. **2** mide 0,46m de largo, 0,25m de alto y 0,07m de grosor, orientada a 100°. Se halla in situ.

Losa nº. **3** mide 1,65m de largo, 0,70m de alto y 0,14m de grosor, orientada a 100°. Se halla inclinada hacia el interior.

Losa nº. **4** mide 0,75m de largo, 0,65m de ancho y 0,14m de grosor. Se halla tumbada.

Losa nº. **5** mide 0,80m de largo, 0,20m de ancho y 0,11m de grosor. Se halla tumbada y suelta.

Materiales: areniscas amarillentas del terreno.

HISTORIA: Localizado por Claude **Chauchat** y Jean Luc **Tobie**, en 1.964.

No se ha practicado excavación hasta la fecha.

BIBLIOGRAFÍA: 1.966 **Chauchat**, Claude.

Sept dolmens nouveaux dans le massif de Xoldokogaña (Urrugne). **Bulletin du Musée Basque**, nº. 33. Baiona, pp. 106-107.

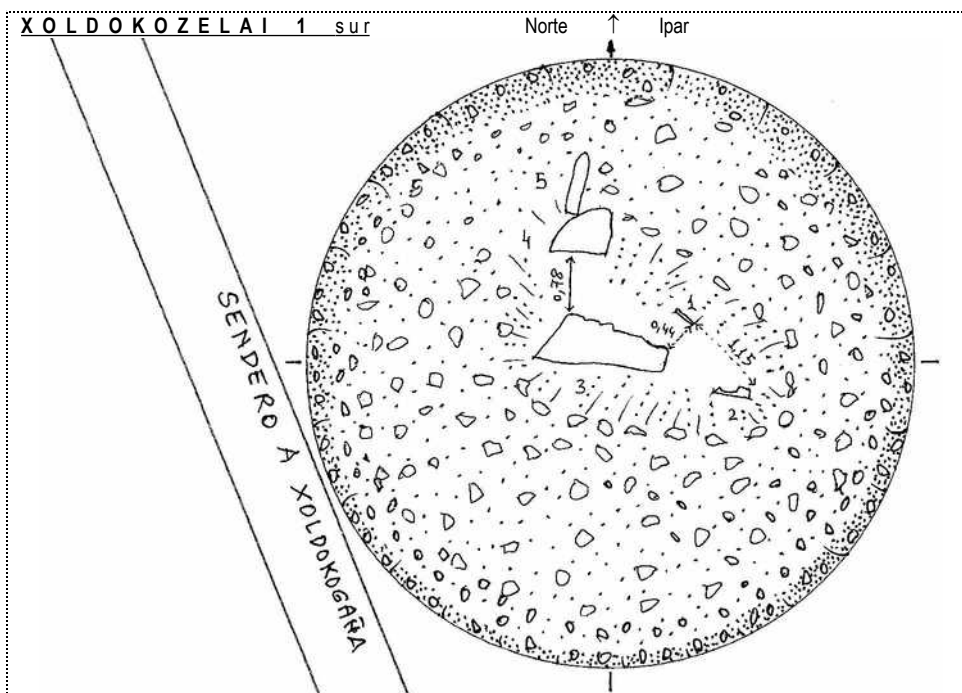

30-12-2.010



País: Francia	Departamento (64): Pyrénées Atlantiques	Distrito: Euskal Herria	Provincia (01): Lapurdi	Municipio = Urruña
----------------------	--	--------------------------------	--------------------------------	---------------------------

Zona (01): Xoldokogaña-Ibardin	Monumento (01): Dolmen	Nº. (04):	Nombre: Xoldokozelai 1 sur	Hilharriak: 64-01-01-04
---------------------------------------	-------------------------------	-----------	-----------------------------------	-------------------------

1.966

Chauchat, Claude.

Sept dolmens nouveaux dans le massif de Xoldokogaña (Urrugne). *Bulletin du Musée Basque*, n°. 33. Baiona, pp. 106-107.

Le remarquable travail de prospection effectué dans le Pays Basque Français par l'abbé Don José Miguel de Barandiarán¹, a porté a la connaissance du public l'existence d'une cinquantaine de dolmens sur ce territoire, démontrant ainsi l'absence de rupture entre les deux versants des Pyrénées occidentales quant à la répartition des sépultures mégalithiques.

C'est durant l'été de 1964 que M. Tobie, de Saint-Jean-de-Luz m'a signalé, sur un plateau au Nord du Xoldokogaña, un tumulus portant une dalle couchée en son centre et une autre, dressée sur le côté. C'est le dolmen de Xoldokozelai dont le relevé et la description sont donnés plus loin.

¹ « El Hombre prehistórico en el País Vasco » Editorial Vasca Ekin ; Buenos Aires, 1953 ; 267 pages, 104 figures.

DOLMEN DE XOLDOKOZELAI

Situation. A l'extrémité orientale d'une ligne de plateaux orientée E-W au Sud du sommet de Xoldokogaña et à 390 mètres d'altitude, à quelques mètres des bornes qui marquent la limite entre Urrugne et Biriadou.

Description. Tumulus de 7 mètres de diamètre et de 1 mètre de hauteur au centre duquel apparaît une grande dalle couchée inclinée vers le Sud. Sur le flanc du tumulus il existe une petite dalle, dressée verticalement, qui semble placée là pour indiquer l'axe du monument, lequel serait alors E-W ; nous verrons plus loin ce qu'il faut en penser. La grande dalle n'a pas été dégagée complètement. Elle semble trop grande pour former simplement le montant Sud du dolmen et il existe donc une forte probabilité pour qu'il s'agisse de la table encore en place au-dessus des montants effondrés sous son poids.



Dolmen de Xoldokozelai.

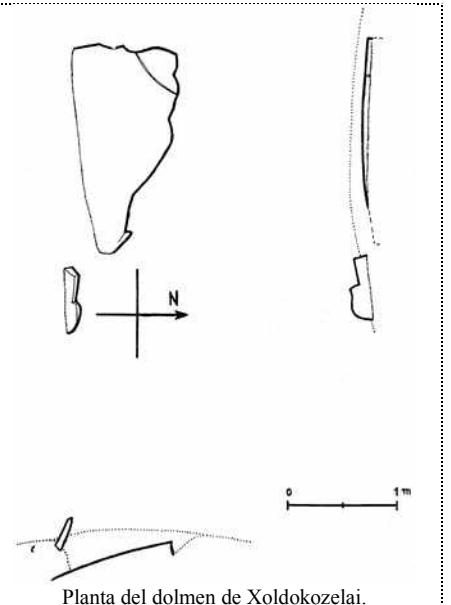

Planta del dolmen de Xoldokozelai.

País: Francia	Departamento (64): Pyrénées Atlantiques	Distrito: Euskal Herria	Provincia (01): Lapurdi	Municipio = Urruña
----------------------	--	--------------------------------	--------------------------------	---------------------------

Zona (01): Xoldokogaña-Ibardin	Monumento (01): Dolmen	Nº. (04):	Nombre: Xoldokozelai 1 sur	Hilharriak: 64-01-01-01-04
---------------------------------------	-------------------------------	-----------	-----------------------------------	----------------------------

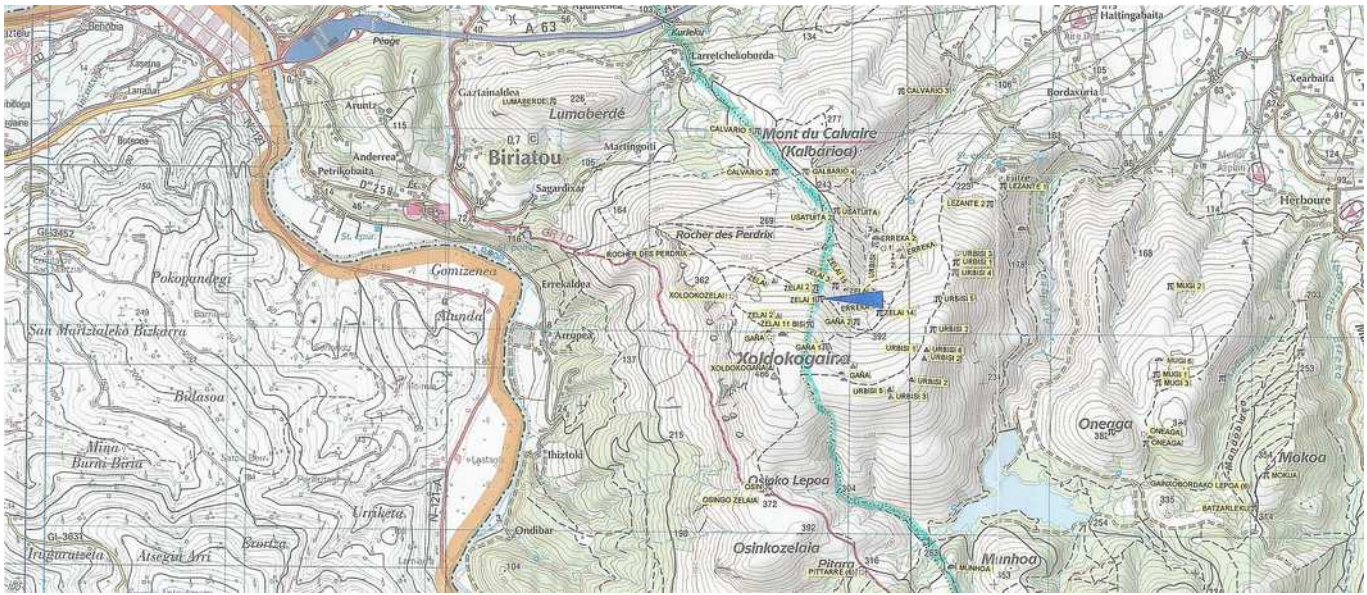

Dolmen (04) Xoldokozelai 1 sur. Hoja 1245 OT (Hendaye-St-Jean-de-Luz). I.G.N. Escala 1: 25.000. U.T.M. Huso 30 T. X: 603.846, Y: 4.798.174, Z: 395. WGS84. 10 de febrero de 2.001

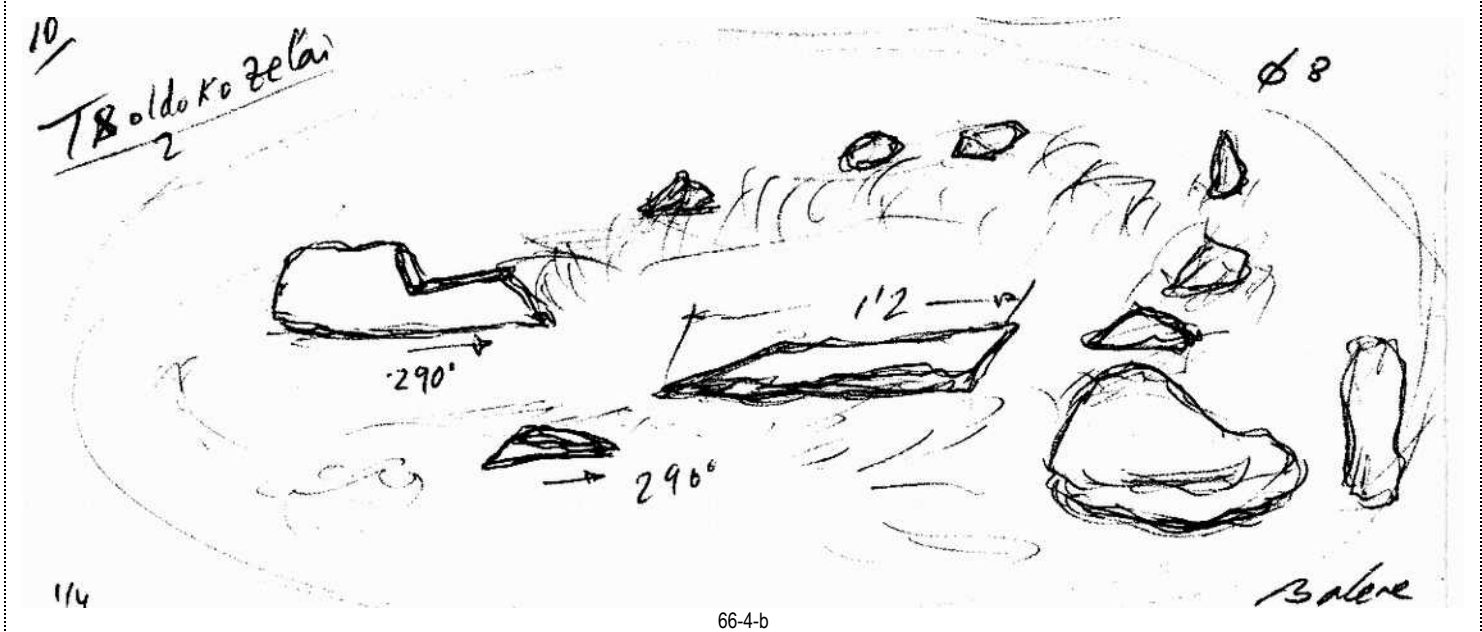

66-4-b



País: Francia	Departamento (64): Pyrénées Atlantiques	Distrito: Euskal Herria	Provincia (01): Lapurdi	Municipio = Urruña
----------------------	--	--------------------------------	--------------------------------	---------------------------

Zona (01): Xoldokogaña-Ibardin	Monumento (01): Dolmen	Nº. (04):	Nombre: Xoldokozelai 1 sur	Hilharriak: 64-01-01-01-04
---------------------------------------	-------------------------------	-----------	-----------------------------------	----------------------------

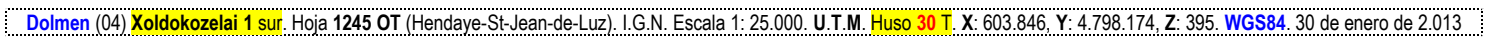
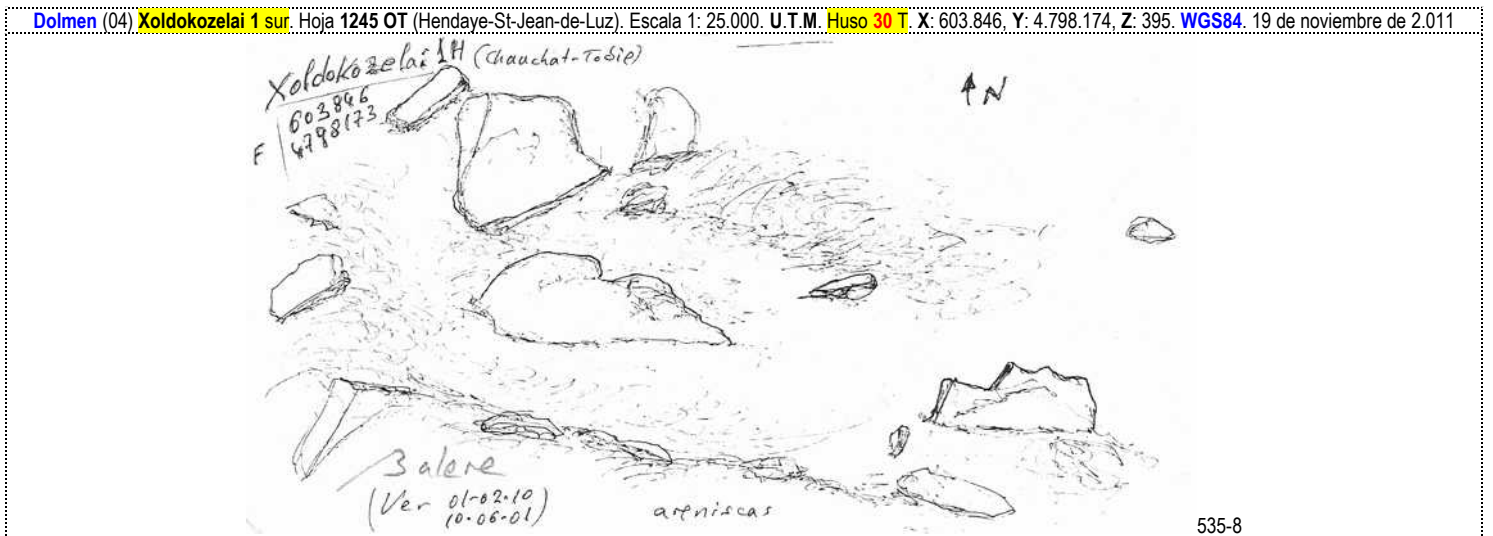
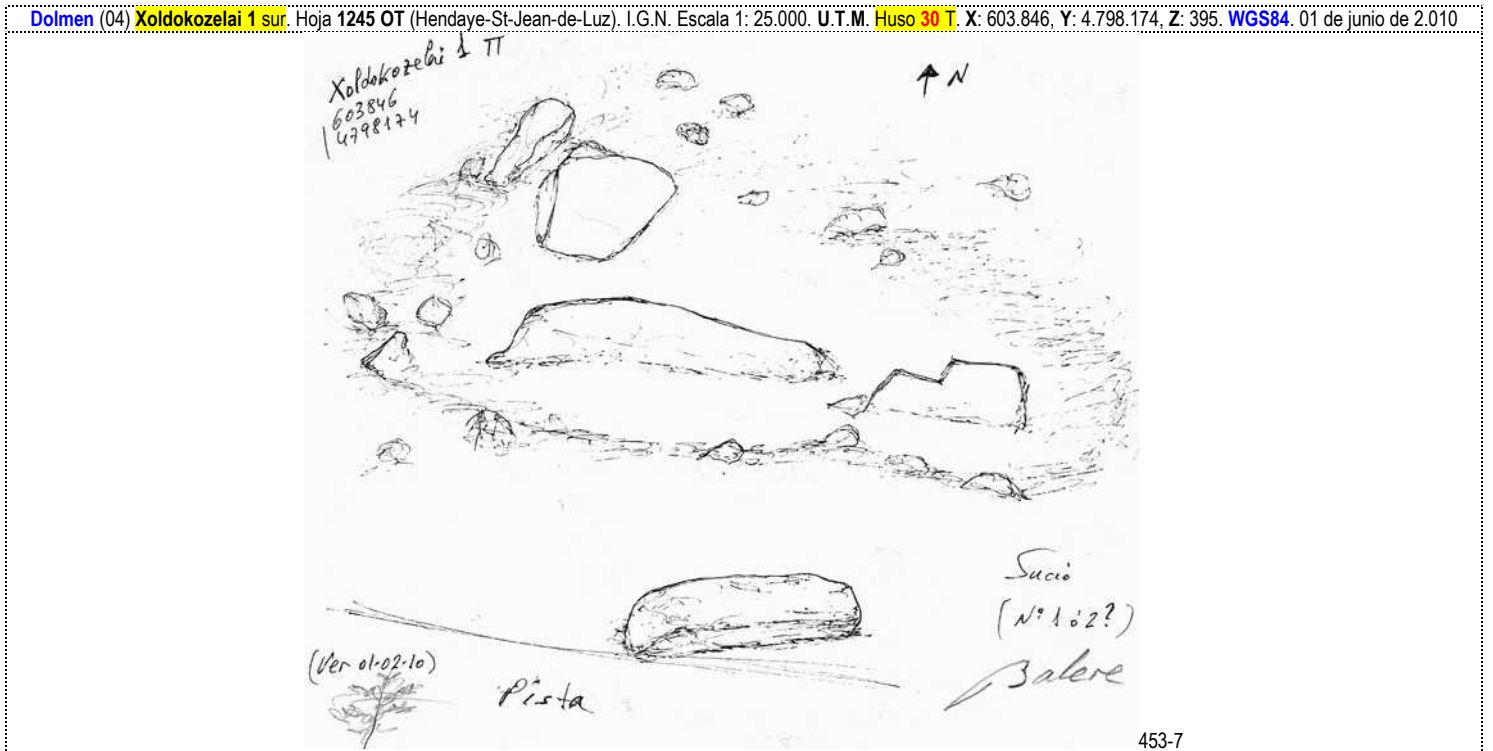

País: Francia	Departamento (64): Pyrénées Atlantiques	Distrito: Euskal Herria	Provincia (01): Lapurdi	Municipio = Urruña
----------------------	--	--------------------------------	--------------------------------	---------------------------

Zona (01): Xoldokogaña-Ibardin	Monumento (01): Dolmen	Nº. (04):	Nombre: Xoldokozelai 1 sur	Hilharriak: 64-01-01-04
---------------------------------------	-------------------------------	-----------	-----------------------------------	-------------------------

