

COORDENADAS: Hoja **1245 OT** (Hendaye-St-Jean-de-Luz). I.G.N. Escala 1: 25.000. U.T.M. **Huso 30 T**. = X: 604.753, Y: 4.798.745, Z: 243. **WGS84**.

LOCALIZACIÓN: Se halla situado en terreno ligeramente inclinado, al sur del monte Galbario, al sureste de Kurleku, al este-sureste de Lumaberde.

ACCESO: Desde la población de Urruña hay que ir hacia el sur rumbo a Ibardin, para ir enseguida hacia el camping de Aire Ona y seguir hacia el suroeste por una carreterita hasta llegar al depósito de aguas de Lezante. Una vez allí solo tenemos que ir a la parte norte del rellano donde veremos este dolmen con dificultad ya que está totalmente lleno de helechos que lo ocultan.

DESCRIPCIÓN: **Dolmen**. Situado en terreno totalmente llano, donde crece bastante helecho que lo enmascara totalmente en verano. Tiene un túmulo de tierra y piedras de tamaño mediano a pequeño que a pesar de estar algo rebajado y expoliado todavía se conserva bastante bien, mide 8m de diámetro y alcanza una altura máxima de 0,50m por todos los lados. En la parte central está la cámara dolménica de la que se conservan 3 losas, y por el túmulo hay restos de algunas losas sueltas. La losa nº. 1, mide 1,05m de largo, 0,15m de alto y 0,10m de grosor, orientada a 90°. Se halla in situ. La losa nº. 2, mide 1,60m de largo, 0,40m de alto y 0,20m de grosor, orientada a 70°. Se halla in situ. La losa nº. 3, mide 0,55m de largo, 0,20m de alto y 0,14m de grosor, orientada a 350°. Se halla in situ. Materiales: areniscas del terreno.

HISTORIA: Localizado por Claude **Chauchat** y Jean Luc **Tobie**, en 1.965. No se ha practicado excavación hasta la fecha.

BIBLIOGRAFÍA: 1.966 **Chauchat**, Claude. *Sept dolmens nouveaux dans le massif de Xoldokogaña (Urrugne)*. **Bulletin du Musée Basque**, nº. 33. Baiona, pp. 110-111-115.

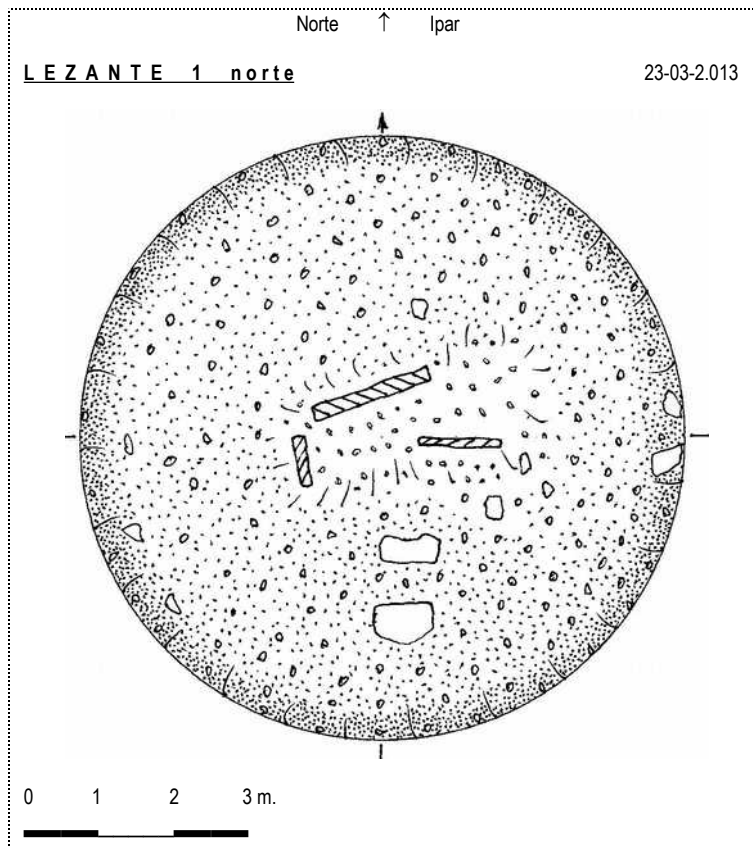

1.966 **Chauchat, Claude.**

Sept dolmens nouveaux dans le massif de Xoldokogaña (Urrugne). **Bulletin du Musée Basque**, n°. 33. Baiona, pp. 110-111-115.

Le remarquable travail de prospection effectué dans le Pays Basque Français par l'abbé Don José Miguel de Barandiarán¹, a porté a la connaissance du public l'existence d'une cinquantaine de dolmens sur ce territoire, démontrant ainsi l'absence de rupture entre les deux versants des Pyrénées occidentales quant à la répartition des sépultures mégalithiques.

C'est durant l'été de 1964 que M. Tobie, de Saint-Jean-de-Luz m'a signalé, sur un plateau au Nord du Xoldokogaña, un tumulus portant une dalle couchée en son centre et une autre, dressée sur le côté. C'est le dolmen de Xoldokozelai dont le relevé et la description sont donnés plus loin.

⁽¹⁾ « El Hombre prehistórico en el País Vasco » Editorial Vasca Ekin ; Buenos Aires, 1953 ; 267 pages, 104 figures.

DOLMEN DE LEZANTE 1

Situation. Sur le plateau immédiatement au-dessus du filtre de Lezante, sur la rive gauche du ruisseau de ce nom, à 240 mètres d'altitude.

Description. Tumulus circulaire de 8 mètres de diamètre. Il est bien visible parce que très pierreux et non recouvert d'herbe, mais sa hauteur est peu appréciable, probablement 0,50 mètre environ. Il a été récemment augmenté par l'apport de plaquettes de grès sur le côté nord, formant surplomb sur la dalle principale, de manière à ménager un petit abri. Cette dalle principale, côté nord, mesure 1,40 mètre de long sur 0,10 mètre d'épaisseur. La dalle située dans l'angle Est, qui mesure 1 mètre de long, est déjetée par rapport à la chambre ; elle est en direction Est-West, alors que la chambre est orientée WSW-ENE. Entre la dalle Nord et cette dernière, une plaque de grès avait été posée de manière à former un auvent, probablement dans le but précédemment indiqué.



Dolmen Lezante 1 norte.

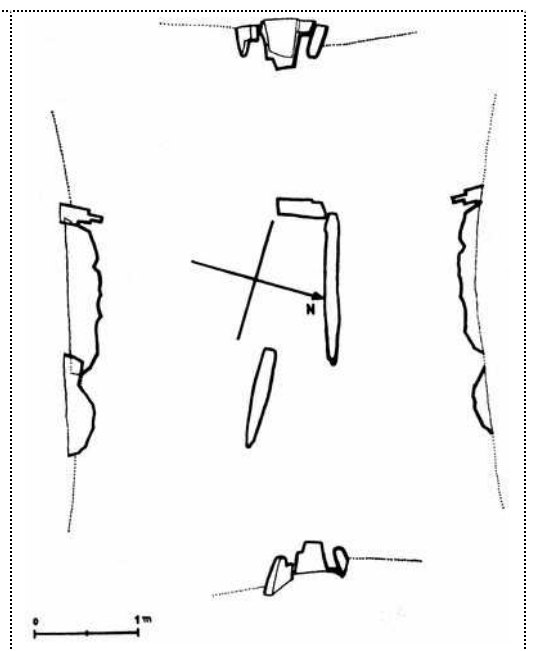

Planta →

1.966 **Chauchat, Claude.**

Sept dolmens nouveaux dans le massif de Xoldokogaña (Urrugne). Bulletin du Musée Basque, nº. 33. Baiona, pp. 110-111-115.

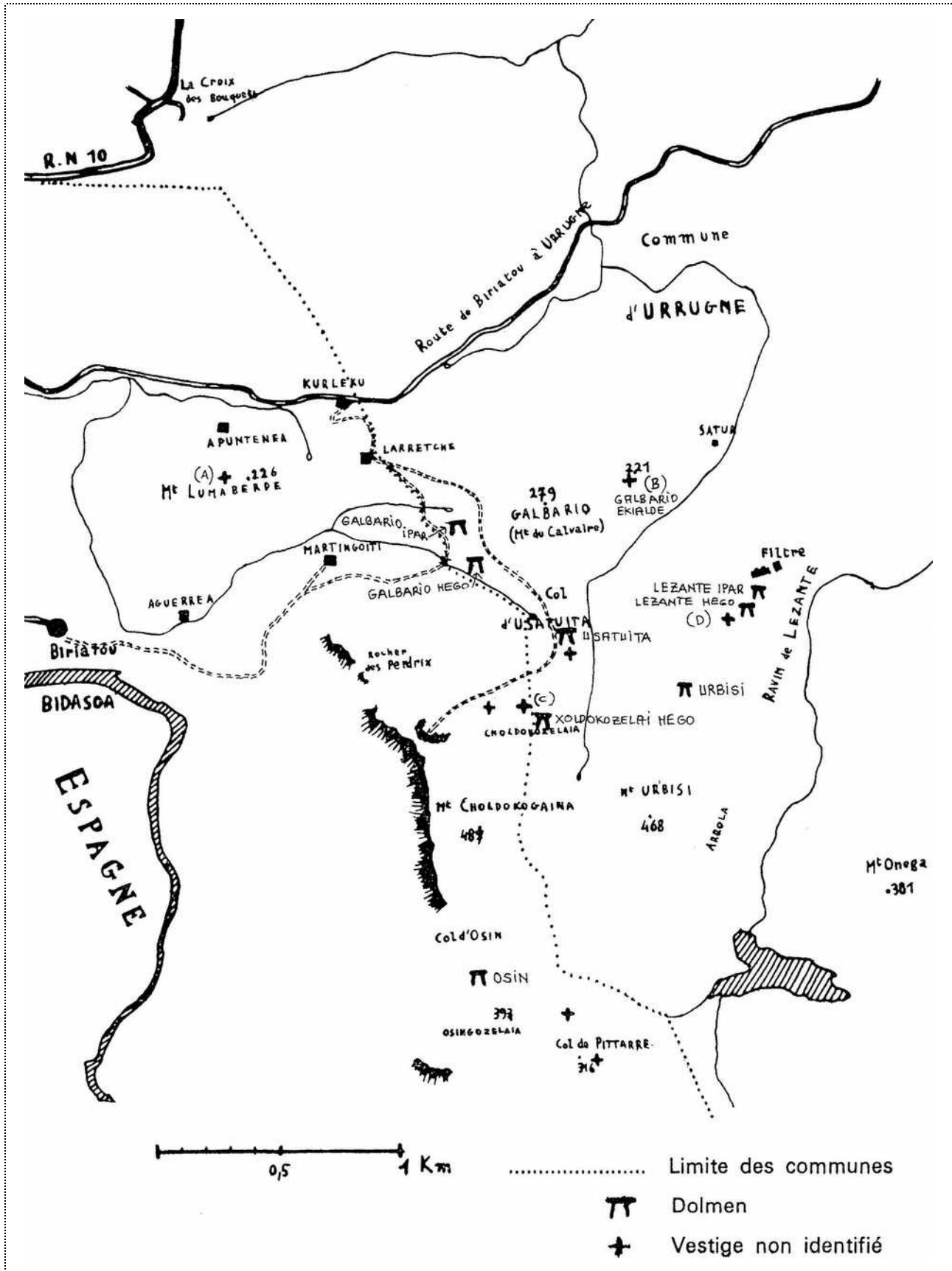

Dolmen (10) Lezante 1 norte. Hoja 1245 OT (Hendaye-St-Jean-de-Luz) Escala 1: 25.000. U.T.M. Huso 30 T. X: 604.753, Y: 4.798.745, Z: 243. WGS84 23 de marzo de 2.013.

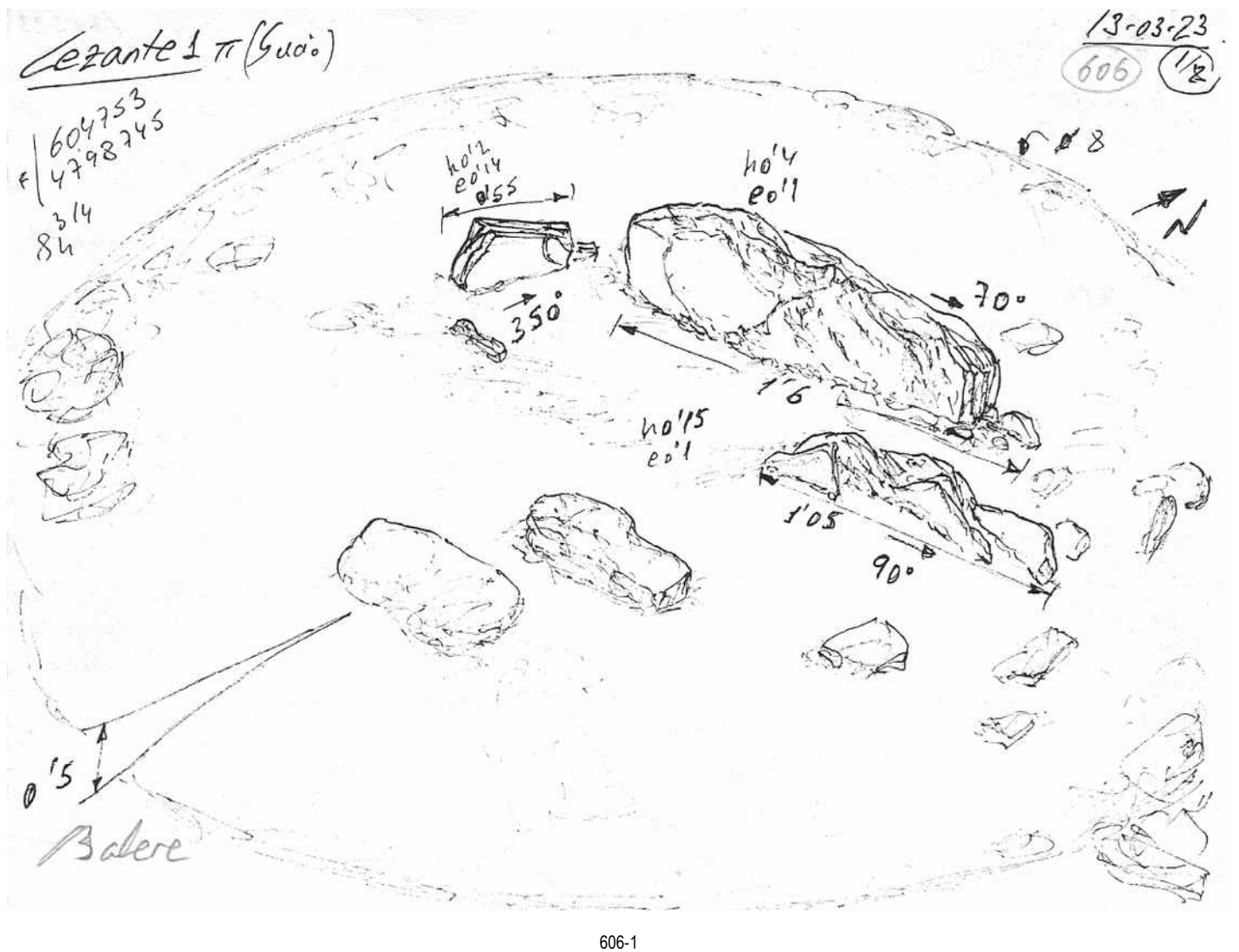

606-1

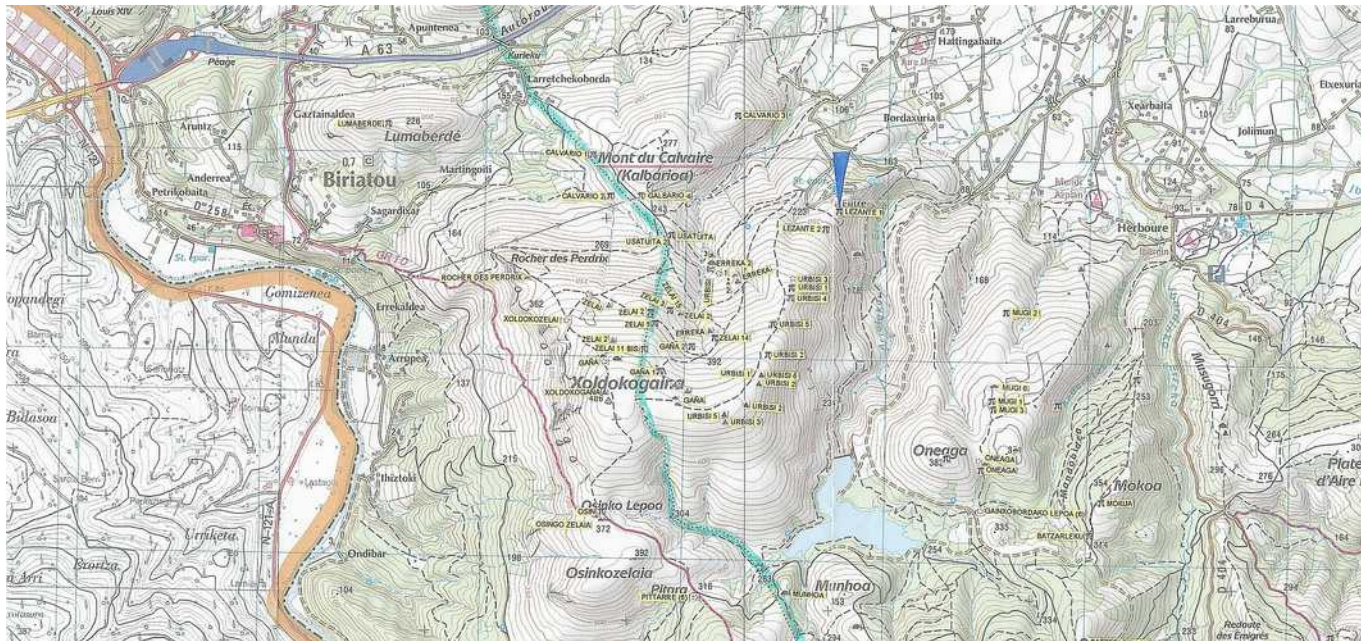

País: **Francia** | Departamento (64): **Pyrénées Atlantiques** | Distrito: **Euskal Herria** | Provincia (01): **Lapurdi** | Municipio = **Urruña**

Zona (01): **Xoldokogaña-Ibardin** | Monumento (01): **Dolmen** | Nº. (10): | Nombre: **Lezante 1 norte** | CODIGO: 64-01-01-01-10

